

**DISPENSÁRIO SANTANA**



# **RELATÓRIO DE ATIVIDADES**

## **2016**

Feira de Santana, BA  
2017



## DISPENSÁRIO SANTANA

RUA VÊNUS, 275 – JARDIM ACÁCIA – CEP: 44.004-416 – FEIRA DE SANTANA – BA  
FONE: (75)3223.1479 / FAX (75)3223.1814 – CNPJ 40.639.247/0001-77  
CERTIFICADO DE FINS FILANTRÓPICOS – PROCESSO Nº 71010.002276/2005-74  
REGISTRO NO CNAS – PROCESSO Nº 44006.000991/96-99.  
UTILIDADE PÚBLICA FEDERAL – PROCESSO MJ Nº 11.294/94-42.  
UTILIDADE PÚBLICA ESTADUAL – LEI Nº 6.583 DE 19.05.94.  
UTILIDADE PÚBLICA MUNICIPAL – LEI Nº 904/82.

### 1. FINALIDADES E OBJETIVOS ESTATUTÁRIAS

O Dispensário Santana é uma entidade filantrópica, fundada em 26 de julho de 1944, no município de Feira de Santana, BA, de interesse público, renovada em 1983, com sede própria, tendo como missão evangelizar, educar, promover e assistir indivíduos para o desenvolvimento humano sustentável. Suas metas prioritárias estão voltadas para as famílias, idosos, crianças, adolescentes, jovens e a comunidade local no entorno da entidade em situação de risco e vulnerabilidade social.

Em conformidade com o Estatuto da entidade, segue abaixo a descrição das finalidades e seus objetivos:

- Prestar assistência social às pessoas idosas, procurando assegurar-lhes dentro do possível, alimentação, moradia, atendimento médico/odontológico, vestuário e lazer de forma gratuita;
- Dedicar-se às obras de promoção humana, beneficente, filantrópica e de assistência social;
- Dedicar-se à assistência social de crianças pobres e carentes de recursos, com especial atenção às crianças e adolescentes abandonados;
- Oferecer na medida do possível atendimento médico-odontológico às comunidades carentes;
- Incentivar e apoiar o desenvolvimento da cultura, mobilizando todos os meios necessários para a promoção e ampliação das atividades artísticas entre crianças e adolescentes carentes, especialmente, na área musical, com a criação de uma escola filarmônica;
- Priorizar a educação com ações voltadas para o crescimento integral da criança e do adolescente, empregando todos os recursos necessários ao desenvolvimento físico-psíquico, educacional, cultural e social com orientação para o trabalho;
- Viabilizar, através das oficinas, a colocação dos jovens no mercado do trabalho.

### 2 ORIGEM DOS RECURSOS

Neste Relatório de atividades do ano de 2016, pode-se mensurar o quantitativo dos recursos que financiou as ações desenvolvidas na Entidade. Neste sentido, segue, no quadro abaixo, o demonstrativo dos recursos oriundos de doações, convênios e demais receitas, para melhor visualização.



## DISPENSÁRIO SANTANA

RUA VÊNUS, 275 – JARDIM ACÁCIA – CEP: 44.004-416 – FEIRA DE SANTANA – BA  
FONE: (75)3223.1479 / FAX (75)3223.1814 – CNPJ 40.639.247/0001-77  
CERTIFICADO DE FINS FILANTRÓPICOS – PROCESSO Nº 71010.002276/2005-74  
REGISTRO NO CNAS – PROCESSO Nº 44006.000991/96-99.  
UTILIDADE PÚBLICA FEDERAL – PROCESSO MJ Nº 11.294/94-42.  
UTILIDADE PÚBLICA ESTADUAL – LEI Nº 6.583 DE 19.05.94.  
UTILIDADE PÚBLICA MUNICIPAL – LEI Nº 904/82.

### 3 INFRAESTRUTURA

A Instituição Dispensário Santana, encontra-se situado à Rua Vênus, n. 275, Bairro Jardim Acácia, sendo considerado um Complexo Integrado de evangelização, educação, assistência social, saúde e promoção social, com suas metas prioritárias voltadas para a família, crianças, adolescentes, jovens e idosos, que se encontra em situação de vulnerabilidade e risco social.

A sede da Entidade é própria, com uma área de 6.500m<sup>2</sup>, sendo 6.040 construídas. Dispõe de espaços físicos que preenchem seus programas de atendimento ao público atendido, conforme demonstrado na tabela abaixo:

1º PAVIMENTO
• Capela com capacidade para 250 pessoas
• Secretaria administrativa
• Área da unidade de acolhimento para idosas: 02 quartos com 6 leitos, banheiros e sanitários, 02 quartos com 3 leitos, banheiros e sanitários, 02 quartos com 2 leitos com banheiro e sanitário, 1 leito com banheiro e sanitário; Salão para atividades coletivas, Enfermaria, Copa e cozinha, Refeitório, Quarto de repouso com 3 leitos.
• Despensas.
2º PAVIMENTO
• Residência das Irmãs
• Sala de reunião
• Sala de música
• Centro médico odontológico: 4 consultórios médicos, 1 odontológico, 1 consultório de enfermagem, 1 sala de nebulização, 1 de esterilização, 1 de vacina, 1 de curativo, 3 sanitários, 1 depósito de material, 1 expurgo, 2 recepções, 1 almoxarifado, 1 farmácia, 1 SAME, 1 sala de gerência, 1 sala de reunião, e 1 copa.
3º PAVIMENTO
• Secretaria escolar
• Sala de professores
• Sala de projetos
• Auditório
• Mecanografia
• Salas de aula



## DISPENSÁRIO SANTANA

RUA VÊNUS, 275 – JARDIM ACÁCIA – CEP: 44.004-416 – FEIRA DE SANTANA – BA  
 FONE: (75)3223.1479 / FAX (75)3223.1814 – CNPJ 40.639.247/0001-77  
 CERTIFICADO DE FINS FILANTRÓPICOS – PROCESSO Nº 71010.002276/2005-74  
 REGISTRO NO CNAS – PROCESSO Nº 44006.000991/96-99.  
 UTILIDADE PÚBLICA FEDERAL – PROCESSO MJ Nº 11.294/94-42.  
 UTILIDADE PÚBLICA ESTADUAL – LEI Nº 6.583 DE 19.05.94.  
 UTILIDADE PÚBLICA MUNICIPAL – LEI Nº 904/82.

• Sanitários
• Bazar
• Refeitório
• Biblioteca
• Copa/ Cozinha
• Dispensa
• Sala de leitura
<b>4º PAVIMENTO</b>
• Oficina de doces
• Sala de informática
• Banheiros e sanitários
• Sala de vídeo
<b>5º PAVIMENTO</b>
• Lavanderia
• Sala para cursos
• Sala para Instrumentos musicais
<b>PRÉDIOS ANEXOS</b>
• Oficina de Panificação Meninos do Amanhã
• Capela Padre Vigne – Centro Catequético Elizabeth Dias Marques
• Centro Profissionalizante de Beleza
• Recanto Maria de Nazaré (centro de formação humana)
• Quadra de esportes

#### 4 IDENTIFICAÇÃO DE CADA SERVIÇO, PROJETO, PROGRAMA OU BENEFÍCIOS

O Dispensário Santana, com o seu amplo trabalho, atua nas Políticas de Assistência Social, Abaixo a descrição de cada ação.

#### ASSISTÊNCIA SOCIAL

No âmbito da Proteção Social Básica atendendo famílias, crianças, jovens e idosos em situação de risco e vulnerabilidade social, tem-se o Projeto Fortalecendo Laços e Projeto Acordeando com suas ações previstas pelo Serviço de Convivência e Fortalecimento de Vínculo Familiar e Comunitário, de





## DISPENSÁRIO SANTANA

RUA VÊNUS, 275 – JARDIM ACÁCIA – CEP: 44.004-416 – FEIRA DE SANTANA – BA  
FONE: (75)3223.1479 / FAX (75)3223.1814 – CNPJ 40.639.247/0001-77  
CERTIFICADO DE FINS FILANTRÓPICOS – PROCESSO Nº 71010.002276/2005-74  
REGISTRO NO CNAS – PROCESSO Nº 44006.000991/96-99.  
UTILIDADE PÚBLICA FEDERAL – PROCESSO MJ Nº 11.294/94-42.  
UTILIDADE PÚBLICA ESTADUAL – LEI Nº 6.583 DE 19.05.94.  
UTILIDADE PÚBLICA MUNICIPAL – LEI Nº 904/82.

acordo a Proteção Social Básica, do Sistema Único da Assistência Social, e em conformidade com a Tipificação Nacional dos Serviços Socioassistenciais.

No âmbito da Proteção Social Especial conta com o Serviço de Acolhimento Institucional de Longa Permanência para Idosos – ILPIs.

O público alcançado no projeto Fortalecendo Laços II foram 400 crianças, adolescentes, jovens e famílias, o Projeto Acordeando contemplou um numero de 25 crianças e adolescentes, sendo que a grande maioria se encontra em situação de vulnerabilidade social, incluindo o público prioritário determinado pela Resolução CIT 01/2013 do CNAS. É valido mencionar que foram referenciados aos respectivos Centros de Referência de Assistência Social (CRAS), por entender que este serviço é complementar ao trabalho social com as famílias, o qual é desenvolvido no PAIF, exclusivo aos CRAS.

Por esta razão, todos os participantes tiveram suas famílias referenciadas ao CRAS, e na inexistência deste, foram encaminhados à Secretaria Municipal de Desenvolvimento Social – SEDESO, para providências cabíveis, no que tange a necessidade de que haja um planejamento da gestão para alcançar essa área pela Proteção Social Básica do SUAS, através de um CRAS de referência, por se tratar de área com índices de vulnerabilidade e risco social desassistida pela proteção social básica do SUAS.

Ressalta-se que as famílias inseridas, em sua maioria, são beneficiárias de programas de transferência de renda e outros benefícios assistenciais, e famílias que atendem os critérios de elegibilidade a tais programas ou benefícios, mas que ainda não foram contempladas. Assim como, famílias em situação de vulnerabilidade em decorrência de dificuldades vivenciadas por algum de seus membros e pessoas com deficiência que vivenciam situações de vulnerabilidade e risco social, conforme as situações prioritárias incluídas após o reordenamento dos serviços no ano de 2013, conforme CIT 01/2013 do CNAS.

Neste sentido, saliento que 80% do público atendido no Dispensário Santana é oriundo dos bairros periféricos como Pedra do Descanso - Jussara e Viveiros, sendo destacados entre os mais pobres do Município, segundo IBGE 2010. Esses bairros são considerados desordenados e carentes de infraestrutura, se apresenta com casas e barracos em situação típica de favela.

Conforme dados colhidos no IBGE 2010, constata-se que essas famílias vivem em locais considerados entre os mais violentos da cidade, impulsionado, principalmente, pelo tráfico de drogas, onde se registra números elevados de assassinatos, sendo a sua maioria, jovens de 15 a 27 anos, e cerca de 95% negros, resultado das graves desigualdades sociorraciais existente no Município.

Segue abaixo os registros dos Projetos da Proteção Social Básica do SUAS, sendo ofertadas oficinas socioeducativas, bem como oficinas como artesanato, Banda, Capoeira, Coral, Dança, Filarmônica, Flauta, Futsal, Informática, violão e acordeom, previstos na Tipificação Nacional dos Serviços Socioassistenciais.



## DISPENSÁRIO SANTANA

RUA VÊNUS, 275 – JARDIM ACÁCIA – CEP: 44.004-416 – FEIRA DE SANTANA – BA  
FONE: (75)3223.1479 / FAX (75)3223.1814 – CNPJ 40.639.247/0001-77  
CERTIFICADO DE FINS FILANTRÓPICOS – PROCESSO Nº 71010.002276/2005-74  
REGISTRO NO CNAS – PROCESSO Nº 44006.000991/96-99.  
UTILIDADE PÚBLICA FEDERAL – PROCESSO MJ Nº 11.294/94-42.  
UTILIDADE PÚBLICA ESTADUAL – LEI Nº 6.583 DE 19.05.94.  
UTILIDADE PÚBLICA MUNICIPAL – LEI Nº 904/82.

### PROTEÇÃO SOCIAL BÁSICA DO SUAS

**PROJETO FORTALECENDO LAÇOS II** – Serviço de Convivência e Fortalecimento de Vínculo Familiar e Comunitário.

**OFICINA SOCIOEDUCATIVA E DE ARTESANATO, BANDA, CAPOEIRA, CORAL, DANÇA, FILARMÔNICA, FLAUTA, FUTSAL E INFORMÁTICA.**

**Público Alvo** – Crianças e Adolescentes, e suas Famílias em situação de vulnerabilidade social.

**Capacidade de Atendimento** – 400 participantes

**Recurso Financeiro** – (ANEXO)

**Recursos Humanos envolvidos:** (ANEXO)

**Abrangência** - O projeto tem por objeto o desenvolvimento do Serviço de Convivência e Fortalecimento de Vínculos para crianças e adolescentes em situação de vulnerabilidade e risco social nos bairros: Jardim Acácia, Chácara São Cosme, Olhos D'Águas, Feira X, Jussara e Viveiros.

**Demonstração da forma de participação dos usuários** – Lista de Presença, Registro Fotográfico, Portfólio, Relatório de Atividades, Avaliação, Cadastro Familiar e Ficha de Inscrição (ANEXOS).



É válido salientar que os 80% dos participantes do projeto estudam na Escola Ir. Rosa Aparecida, situada também na Entidade Dispensário Santana, os quais permanecem em tempo integral, sendo que em horário oposto, participam deste Projeto, assim como o público também da comunidade. Por esta razão, são ofertados banho, café da manhã, almoço, lanche, jantar e transporte gratuito, o qual faz o percurso pelos bairros Jardim Acácia, Feira X e Viveiros.

### PROJETO ACORDEANDO I e II

**OFICINA SOCIOEDUCATIVA E DE ACORDEOM E VIOLÃO**

**Público Alvo** – Crianças e Adolescentes em situação de vulnerabilidade social.



## DISPENSÁRIO SANTANA

RUA VÊNUS, 275 – JARDIM ACÁCIA – CEP: 44.004-416 – FEIRA DE SANTANA – BA  
FONE: (75)3223.1479 / FAX (75)3223.1814 – CNPJ 40.639.247/0001-77  
CERTIFICADO DE FINS FILANTRÓPICOS – PROCESSO Nº 71010.002276/2005-74  
REGISTRO NO CNAS – PROCESSO Nº 44006.000991/96-99.  
UTILIDADE PÚBLICA FEDERAL – PROCESSO MJ Nº 11.294/94-42.  
UTILIDADE PÚBLICA ESTADUAL – LEI Nº 6.583 DE 19.05.94.  
UTILIDADE PÚBLICA MUNICIPAL – LEI Nº 904/82.

**Capacidade de Atendimento** – 25 participantes

**Recurso Financeiro** – Recursos Próprios

**Recursos Humanos envolvidos:** (ANEXO)

**Abrangência** - O projeto tem por objeto o desenvolvimento do Serviço de Convivência e Fortalecimento de Vínculos para crianças e adolescentes em situação de vulnerabilidade e risco social nos bairros: Jardim Acácia, Chácara São Cosme, Olhos D'Águas, Feira X, Jussara e Viveiros.

**Demonstração da forma de participação dos usuários** – Lista de Presença, Registro Fotográfico, Relatório de Atividades, Avaliação e Ficha de Inscrição (ANEXOS).



### 5. NÚMEROS DE FAMÍLIAS ASSISTIDAS PELOS PROJETOS DO SCFV

O número total de famílias assistidas é de 535, registrados no ano de 2016, sendo 430 crianças e adolescentes de grupos formados por faixa etária de 6 a 9 anos, 10 a 12 anos e 13 a 17 anos, heterogêneos, sem segregar ou identificar àqueles que se encontram na situação prioritária, bem como inclui neste total os 105 participantes do grupo intergeracional, sendo este realizado na comunidade em períodos estabelecidos na meta do projeto.

O grupo com maior número de assistidos é o de 10 a 12 anos, e em seguida registra-se o Grupo de 13 a 17 anos e Grupo de 6 a 9 anos. Esses grupos são realizados todos os dias da semana nos turnos matutino e vespertino.



## DISPENSÁRIO SANTANA

RUA VÊNUS, 275 – JARDIM ACÁCIA – CEP: 44.004-416 – FEIRA DE SANTANA – BA  
 FONE: (75)3223.1479 / FAX (75)3223.1814 – CNPJ 40.639.247/0001-77  
 CERTIFICADO DE FINS FILANTRÓPICOS – PROCESSO Nº 71010.002276/2005-74  
 REGISTRO NO CNAS – PROCESSO Nº 44006.000991/96-99.  
 UTILIDADE PÚBLICA FEDERAL – PROCESSO MJ Nº 11.294/94-42.  
 UTILIDADE PÚBLICA ESTADUAL – LEI Nº 6.583 DE 19.05.94.  
 UTILIDADE PÚBLICA MUNICIPAL – LEI Nº 904/82.

É válido ressaltar que 67% dos participantes são do sexo masculino, e 80% do seu público assistido estão na situação prioritária em defasagem escolar (distorção idade e série), seguido por negligência familiar, maus-tratos e trabalho infantil. Conforme se registra no gráfico abaixo.

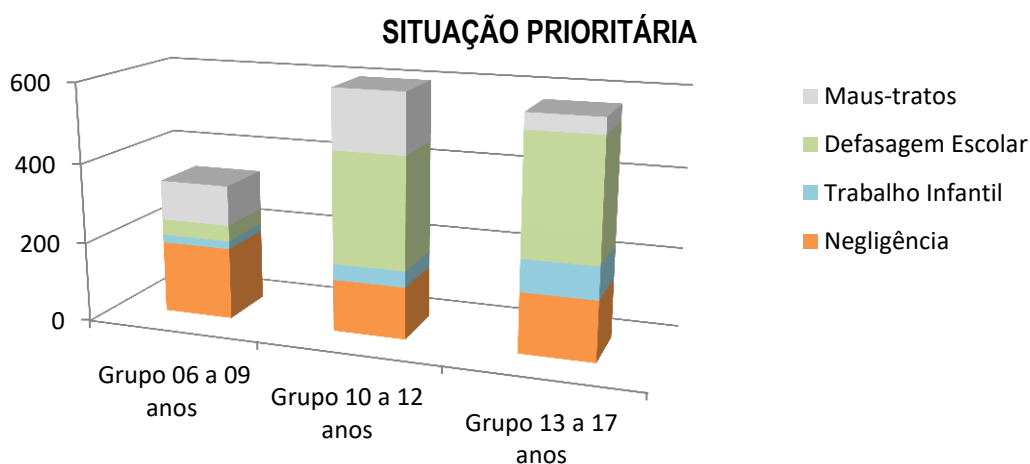

No entanto, é válido salientar que no decorrer do projeto, houve evasão de 128 crianças e adolescentes, verificados, com menor índice de participação no período dos meses de julho a outubro de 2016. Como mostra o gráfico abaixo.

### NÍVEL DE PARTICIPAÇÃO POR MÊS

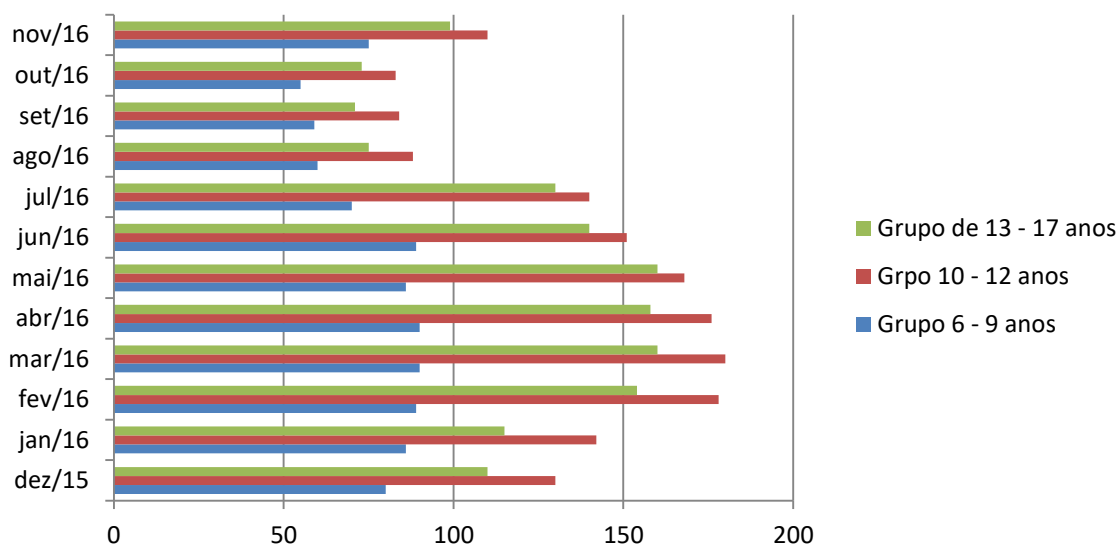

Diante disto, ressalta-se que o maior número de participantes que evadiram foi do grupo de 13 a 17 anos. Neste sentido, a equipe técnica do projeto realizou no período de agosto a outubro de 2016 uma busca ativa destas crianças e adolescentes, em tempo, que se identifica os motivos da evasão.

É válido registrar que a busca ativa foi realizada por telefone e através de visitas domiciliares, e constatou as seguintes razões pela evasão.



## DISPENSÁRIO SANTANA

RUA VÊNUS, 275 – JARDIM ACÁCIA – CEP: 44.004-416 – FEIRA DE SANTANA – BA  
FONE: (75)3223.1479 / FAX (75)3223.1814 – CNPJ 40.639.247/0001-77  
CERTIFICADO DE FINS FILANTRÓPICOS – PROCESSO Nº 71010.002276/2005-74  
REGISTRO NO CNAS – PROCESSO Nº 44006.000991/96-99.  
UTILIDADE PÚBLICA FEDERAL – PROCESSO MJ Nº 11.294/94-42.  
UTILIDADE PÚBLICA ESTADUAL – LEI Nº 6.583 DE 19.05.94.  
UTILIDADE PÚBLICA MUNICIPAL – LEI Nº 904/82.

### EVASÃO DOS PARTICIPANTES

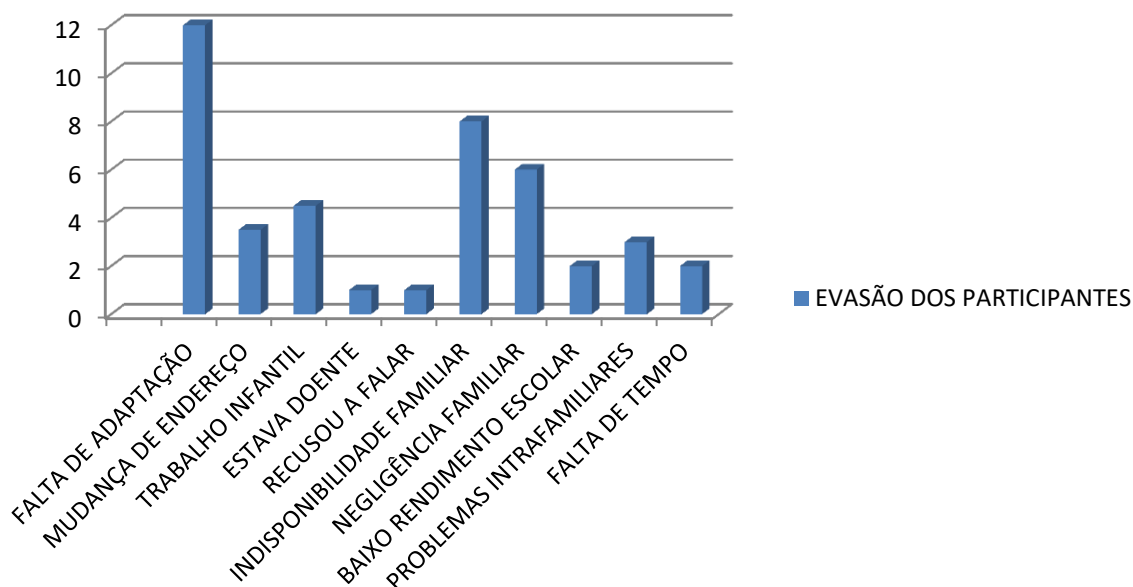

No gráfico acima, constata-se que a Falta de Adaptação do participante nas oficinas, em maior número de justificativa, o que foi necessário dialogar com a família quanto o respeito às escolhas da Criança e do Adolescente, caso alguma oficina não lhe traga satisfação ou estímulo, deve-se atentar para a mudança para outra oficina de maior agrado, neste sentido, teve êxito quanto o retorno ao projeto.

Em sequência, verifica-se a Indisponibilidade da Família em deslocar seus filhos até a sede do Projeto, os quais residem em bairros muito distantes, onde não se trata de rota do transporte gratuito do Dispensário Santana, contudo, somente reforça a afirmação de que a entidade proporciona o conforto e facilidade de acesso aos demais familiares.

Já os mencionados como Falta de Tempo, são relacionados aos adolescentes em idade de menor aprendiz, que não estão em situação de defasagem escolar, salientando a evasão em decorrência de estar fazendo cursos, para fins de profissionalização. Mas demonstraram interesse em retorno ao projeto.

Os casos registrados como violação de direitos da Criança e do Adolescente foram encaminhados aos Órgãos de Defesa e Garantia de Direitos para providências, em tempo que se reforça a orientação para o retorno desses infantes para o SCFV.

Neste sentido, percebe-se que após a realização do processo de busca ativa, houve o aumento do retorno dos participantes ao projeto, os quais passaram a ser devidamente acompanhados no SCFV, bem como reforçados os encaminhados para o PAIF e, ao PAEFI em casos de violação de direitos.



## DISPENSÁRIO SANTANA

RUA VÊNUS, 275 – JARDIM ACÁCIA – CEP: 44.004-416 – FEIRA DE SANTANA – BA  
FONE: (75)3223.1479 / FAX (75)3223.1814 – CNPJ 40.639.247/0001-77  
CERTIFICADO DE FINS FILANTRÓPICOS – PROCESSO Nº 71010.002276/2005-74  
REGISTRO NO CNAS – PROCESSO Nº 44006.000991/96-99.  
UTILIDADE PÚBLICA FEDERAL – PROCESSO MJ Nº 11.294/94-42.  
UTILIDADE PÚBLICA ESTADUAL – LEI Nº 6.583 DE 19.05.94.  
UTILIDADE PÚBLICA MUNICIPAL – LEI Nº 904/82.

### 6. NÚMERO DE FAMÍLIAS ACOMPANHADAS NO SCFV

Durante a execução do projeto tivemos 535 famílias encaminhadas aos 08 CRAS de abrangência territorial onde as famílias residem, para que fossem referenciadas, tendo em vista o caráter complementar que o SCFV tem ao Serviço PAIF, exclusivo dos Programas CRAS.

Contudo, há aquelas famílias que, no decorrer do projeto, identificou-se necessidade de acompanhamento preciso, sendo um total de 223 famílias que se encontram no processo de acompanhamento nos grupos do SCFV, feito pelos técnicos sociais do projeto em articulação direta com a equipe técnica do PAIF (CRAS) de abrangência da família trabalhada. Conforme se verifica na tabela abaixo.

### NÚMERO DE FAMÍLIAS ENCAMINHADAS AOS CRAS

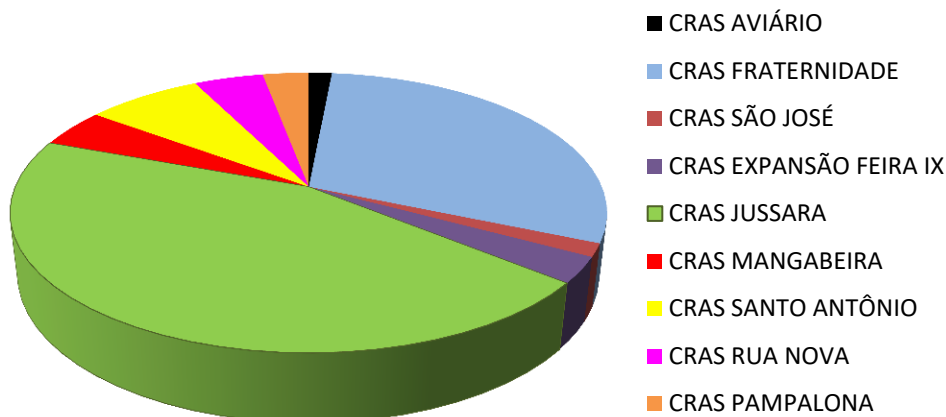

Além disso, àquelas demandas identificadas de violação e violência, em que foram feitas o acompanhamento junto aos Programas CREAS, sem, portanto, deixar de encaminhá-las também aos Programas CRAS.

É mister registrar a necessidade de continuidade do projeto, por se tratar de um serviço ofertado às famílias de oito territórios de CRAS, o que não justifica este projeto estar referenciado a apenas um CRAS.

O processo de acompanhamento no SCFV é feito pelos técnicos do projeto, os quais tem um caráter flexível para levar as demandas a cada CRAS, e discutir diretamente com a equipe técnica do PAIF, através de estudo de casos sobre as estratégias de superação de vulnerabilidades vividas pelas famílias acompanhadas no PAIF e trabalhadas nos grupos do SCFV.

É importante frisar que este projeto não trabalha sozinho, depende da articulação intersetorial, e principalmente, da contrarreferência dos CRAS E CREAS, por entender que o SCFV, por si só, não resolverá as demandas das famílias em sua totalidade, e por compreender a seriedade da proposta do trabalho de Matricialidade Sociofamiliar que devem ser realizadas nesses Programas Socioassistenciais.

Ressalta-se que no período de dezembro de 2014 a julho de 2016 as famílias inseridas se apresentam em 84% como beneficiários do programa de transferência de renda do Programa Bolsa





## DISPENSÁRIO SANTANA

RUA VÊNUS, 275 – JARDIM ACÁCIA – CEP: 44.004-416 – FEIRA DE SANTANA – BA  
FONE: (75)3223.1479 / FAX (75)3223.1814 – CNPJ 40.639.247/0001-77  
CERTIFICADO DE FINS FILANTRÓPICOS – PROCESSO Nº 71010.002276/2005-74  
REGISTRO NO CNAS – PROCESSO Nº 44006.000991/96-99.  
UTILIDADE PÚBLICA FEDERAL – PROCESSO MJ Nº 11.294/94-42.  
UTILIDADE PÚBLICA ESTADUAL – LEI Nº 6.583 DE 19.05.94.  
UTILIDADE PÚBLICA MUNICIPAL – LEI Nº 904/82.

Família, 2% recebem o Benefício de Prestação Continuada (BPC), e 14% das famílias estão sem acesso aos benefícios e programas socioassistenciais, mesmo atendendo aos critérios de elegibilidade a tais programas ou benefícios. Segue tabela abaixo para melhor visualização.

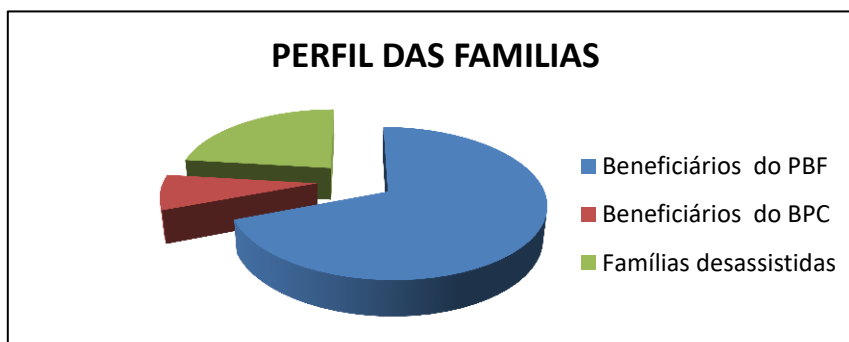

**Fonte: Registro dos atendimentos realizados pelos técnicos sociais do SCFV**

Neste sentido, saliento que este número elevado de famílias desassistidas ainda seria justificado em razão da existência de bairros sem abrangência de CRAS, como os bairros Jardim Acácia, Olhos D'água e Chácara São Cosme.

Ressalto ainda que tínhamos cerca de 40% das famílias atendidas no projeto sem cobertura Territorial de CRAS, que apenas há quatro meses todos os bairros que referenciamos passaram a ser território de CRAS. Isto, após sinalização deste projeto à gestão Municipal do SUAS, e discussões junto ao Conselho Municipal de Assistência Social-CMAS, os quais passaram a atender as nossas proposições.

É válido mencionar que este projeto está referenciado a 08 (oito) Centros de Referência de Assistência Social (CRAS), por entender que este serviço é complementar ao trabalho social com as famílias previsto no PAIF, sendo, portanto, este serviço exclusivo aos CRAS.

Neste sentido, serão apresentados os resultados alcançados neste projeto, onde foram construídos com o público, possibilidades de superação das fragilidades sociais vivenciadas pelas suas famílias, através do atendimento para acesso às políticas intersetoriais, fortalecimento de vínculos familiares e comunitários.

A Política Pública de Assistência Social no Município de Feira de Santana tem avançado, mas ainda tem muito que melhorar. Percebe-se a fragilidade nos equipamentos CRAS, quanto ao acompanhamento no PAIF, acredita-se que se trata de pouca compreensão sobre esse Serviço, há a confusão sobre atendimento e acompanhamento PAIF, perceptível nas poucas contrarreferências recebidas dessas unidades.

Acrescento que dos oito CRAS que encaminhamos as famílias assistidas no Projeto, apenas três CRAS nos enviaram a contrarreferência, mesmo diante de cobranças e visitas institucionais. Alguns



## DISPENSÁRIO SANTANA

RUA VÊNUS, 275 – JARDIM ACÁCIA – CEP: 44.004-416 – FEIRA DE SANTANA – BA  
 FONE: (75)3223.1479 / FAX (75)3223.1814 – CNPJ 40.639.247/0001-77  
 CERTIFICADO DE FINS FILANTRÓPICOS – PROCESSO Nº 71010.002276/2005-74  
 REGISTRO NO CNAS – PROCESSO Nº 44006.000991/96-99.  
 UTILIDADE PÚBLICA FEDERAL – PROCESSO MJ Nº 11.294/94-42.  
 UTILIDADE PÚBLICA ESTADUAL – LEI Nº 6.583 DE 19.05.94.  
 UTILIDADE PÚBLICA MUNICIPAL – LEI Nº 904/82.

coordenadores de CRAS justificam a rotatividade de profissionais nas unidades, o que dificulta o trabalho de acompanhamento no PAIF.

### 7. QUADRO DEMONSTRATIVO DOS SERVIÇOS OFERTADOS

No quadro demonstrativo abaixo, encontra-se os dados quantitativos dos atendimentos e encaminhamentos realizados pelos técnicos sociais, bem como as ações socioeducativas e de oficinas realizadas em 2016.

#### REGISTRO DE ATENDIMENTO E ACOMPANHAMENTO

ATIVIDADE / ANO	QUANT.
<b>TOTAL DE PARTICIPANTES (crianças, adolescentes e suas famílias)</b>	<b>536</b>
<b>TOTAL DE FAMÍLIAS ENCAMINHADAS PARA REFERENCIAR AO CRAS(Dez 2015 a Dez 2016)</b>	<b>345</b>
<b>TOTAL DE ATENDIMENTO INDIVIDUALIZADO</b>	
Serviço Social	<b>246</b>
Psicologia	<b>282</b>
<b>TOTAL DE VISITAS DOMICILIARES</b> (instrumento de trabalho da equipe técnica, realizado dentro do território de abrangência, a fim de constatar a condição sociofamiliar das famílias para inclusão nos programas, serviços, projetos e/ou benefícios socioassistenciais ou das demais políticas setoriais).	<b>53</b>
<b>TOTAL DE VISITAS INSTITUCIONAIS (ARTICULAÇÃO DA REDE)</b> (assistência social, educação; saúde; habitação; previdência; Jurídico; IBGE; defensoria pública; Ministério Público; cultura, esporte e lazer; segurança pública; lideranças comunitárias; Igrejas; sindicatos; Feira Produtiva, Casa do Trabalhador, Cicafe; Faculdades - FTC, FAN, FAT; UEFS, Assesuas; Senai; PBF; Senac; Sesc; SAC, Cartórios de Registro Civil; Conselho Tutelar e demais órgãos de garantias de direitos.	<b>50</b>
<b>TOTAL DE AÇÕES COMUNITÁRIAS</b> PALESTRAS NA COMUNIDADE – Escola Ir. Rosa Aparecida, Centro Comunitário Padre Vigne, CRAS PALESTRAS DA REDE - (INSS, EMBASA, PSF, NASF, Centro de Convivência Zazinha Cerqueira, SMTT Passe Livre; Conselho Tutelar, Combate às Drogas pela Polícia Militar- Ronda Escolar; Consciência Negra pelo Departamento de Igualdade Racial; Centro Pop e Movimento da População de Rua; Benefícios de Transferência de Renda; Violência contra a Mulher; PETI, Presídio Regional de Feira de Santana, MAV Movimento Água é Vida); CONFRATERNIZAÇÕES INTERGERACIONAIS – (Carnaval; Páscoa; São João; Dia dos avós; Dia dos pais; Dia das Crianças; Dia Nacional do Idoso; Consciência Negra; Dia da Família; Natal). AÇÕES SOCIAIS – Caminhada em combate ao trabalho infantil; "18 de Maio" em combate a exploração sexual infanto-juvenil/ Caminhada de Prevenção no combate a Dengue, Zica e Chicungunha	<b>34</b>
<b>TOTAL DE ENCAMINHAMENTOS À REDE SOCIOASSISTENCIAL E DEMAIS POLÍTICAS SETORIAIS</b>	<b>196</b>
<b>ENCAMINHAMENTOS À REDE SOCIOASSISTENCIAL</b>	<b>150</b>
<ul style="list-style-type: none"> <li>• CRAS</li> <li>• CREAS</li> <li>• INCLUSÃO NO CADASTRO ÚNICO;</li> <li>• ATUALIZAÇÃO CADASTRAL NO CADASTRO ÚNICO;</li> </ul>	68 25 09 21





## DISPENSÁRIO SANTANA

RUA VÊNUS, 275 – JARDIM ACÁCIA – CEP: 44.004-416 – FEIRA DE SANTANA – BA  
 FONE: (75)3223.1479 / FAX (75)3223.1814 – CNPJ 40.639.247/0001-77  
 CERTIFICADO DE FINS FILANTRÓPICOS – PROCESSO Nº 71010.002276/2005-74  
 REGISTRO NO CNAS – PROCESSO Nº 44006.000991/96-99.  
 UTILIDADE PÚBLICA FEDERAL – PROCESSO MJ Nº 11.294/94-42.  
 UTILIDADE PÚBLICA ESTADUAL – LEI Nº 6.583 DE 19.05.94.  
 UTILIDADE PÚBLICA MUNICIPAL – LEI Nº 904/82.

• ACESSO AO BPC;	01
• ACESSO AOS BENEFÍCIOS EVENTUAIS;	02
• CICAF, CASA DO TRABALHADOR;	02
• CRMQ;	02
• CONSELHO TUTELAR II	04
• CONSELHO TUTELAR	16
<b>ENCAMINHAMENTOS ÀS DEMIAS POLÍTICAS SETORIAIS</b>	<b>46</b>
• SAÚDE – TFD, PSF, UBS, Hospital Estadual da Criança, Hospital Clériston Andrade, CAPS i, CAPS, CAPS ad, CADSUS, PSICOFAN, PSICOFAT; CADH;	21
• HABITAÇÃO - Programa Minha Casa, Minha Vida;	03
• EDUCAÇÃO – SEDUC - Educação Especial, Escolas da rede Estadual, creche, Escolas em Tempo Integral; CAP – Centro de Apoio Pedagógico;	09
• PREVIDÊNCIA – INSS (benefícios previdenciários e BPC, Serviço Social);	01
• DOCUMENTAÇÃO CIVIL– SAC, Cartórios de Registros Cíveis;	03
• JURÍDICO– Defensoria Pública, SAJ, Balcão FAN, FAT, SEPREV;	04
• SMTT– Passe Livre	01
• ORGÃO DE GARANTIAS DE DIREITOS– (Ministério Público, Defensoria Pública e Conselhos Municipais);	04
<b>TOTAL PARTICIPANTE NO SCFV(Serviço de Convivência e Fortalecimento de Vínculos)</b>	<b>536</b>
SCFV (IDADE DE 06 A 09 ANOS) – 04 GRUPOS	115
SCFV (IDADE DE 10 A 12 ANOS) – 05 GRUPOS	172
SCFV (IDADE DE 13 A 17 ANOS) – 02 GRUPOS	132
GRUPOS COM FAMÍLIAS	117

### 8. IMPACTOS NA VIDA DAS FAMÍLIAS ASSISTIDAS

Durante a execução do projeto, verificou situações e demandas que agravavam as condições de vulnerabilidades das famílias assistidas, sendo, portanto, de bastante relevância o trabalho social complementar desenvolvido pelo projeto, no que tange a necessidade do fortalecimento dos vínculos familiares e comunitários para uma melhor qualidade de vida para essas famílias.

Neste sentido, registra-se que o projeto proporcionou impactos positivos para a vida das famílias assistidas, relaciono abaixo alguns dos avanços concretizados:

- |  |
|--|
| • Ampliação do acesso das famílias aos CRAS e, por consequente, às políticas setoriais e demais da rede socioassistencial; |
| • Redução da ocorrência de situações de vulnerabilidade social, através do acesso aos benefícios                           |



## DISPENSÁRIO SANTANA

RUA VÊNUS, 275 – JARDIM ACÁCIA – CEP: 44.004-416 – FEIRA DE SANTANA – BA  
 FONE: (75)3223.1479 / FAX (75)3223.1814 – CNPJ 40.639.247/0001-77  
 CERTIFICADO DE FINS FILANTRÓPICOS – PROCESSO Nº 71010.002276/2005-74  
 REGISTRO NO CNAS – PROCESSO Nº 44006.000991/96-99.  
 UTILIDADE PÚBLICA FEDERAL – PROCESSO MJ Nº 11.294/94-42.  
 UTILIDADE PÚBLICA ESTADUAL – LEI Nº 6.583 DE 19.05.94.  
 UTILIDADE PÚBLICA MUNICIPAL – LEI Nº 904/82.

socioassistenciais;
<ul style="list-style-type: none"> <li>• Ampliação de famílias reconhecendo seu papel para um convívio familiar saudável;</li> </ul>
<ul style="list-style-type: none"> <li>• Melhoria na convivência familiar no que tange uma qualidade de vida nas relações intrafamiliares, através de diálogos participativos, os quais puderam expressar as suas necessidades, demandas e desejos.</li> </ul>
<ul style="list-style-type: none"> <li>• O reconhecendo dos limites e potencialidades da família quanto ao seu papel protagonista de sua história para o fortalecimento do convívio familiar;</li> </ul>
<ul style="list-style-type: none"> <li>• Maior compreensão dos seus direitos e deveres;</li> </ul>
<ul style="list-style-type: none"> <li>• Redução do índice de usuários de substâncias psicoativas, redução do número de crianças em situação de rua, trabalho infantil; fortalecimento das relações grupais sociais e o fortalecimento de vínculos familiares e comunitários;</li> </ul>
<ul style="list-style-type: none"> <li>• Maior participação das famílias em atividades desenvolvidas com os próprios filhos, bem como acompanharam as atividades por eles desenvolvidas durante o decorrer desse ano. Neste sentido, houve uma melhoria da qualidade de vida e relacional dos usuários e suas famílias.</li> </ul>
<ul style="list-style-type: none"> <li>• Maior aproximação das crianças e dos adolescentes com a comunidade local;</li> </ul>
<ul style="list-style-type: none"> <li>• Melhora no convívio comunitário, onde foram desenvolvidas atividades através de princípios de responsabilidade ao meio ambiente e de solidariedade;</li> </ul>
<ul style="list-style-type: none"> <li>• Promoção do protagonismo juvenil dos adolescentes do projeto, através de participação no Núcleo de Cidadania do Adolescente do Conselho Municipal da Criança e do Adolescente – CMDCA;</li> </ul>
<ul style="list-style-type: none"> <li>• Preparo dos jovens para ingresso ao mercado de trabalho, através do apoio direto do ACESSUAS, com a aprendizagem de elaboração de curriculum, entrevista de emprego e de ética no trabalho.</li> </ul>
<ul style="list-style-type: none"> <li>• Maior acesso dos adolescentes às informações sobre menor e jovem aprendiz;</li> </ul>

### 9. AVALIAÇÃO DAS METAS TRABALHADAS NO ANO

O Projeto Fortalecendo Laços II e Projeto Acordeando executado no período de janeiro a dezembro de 2016 possui seis metas, as quais foram todas executadas, tendo, portanto, êxito em sua aplicabilidade, conforme suas propostas específicas.

**- META 1 - Complementar o trabalho social com as famílias das crianças e dos adolescentes atendidos em 80% .**

As oficinas foram realizadas proporcionando às famílias uma aproximação com temas sobre o próprio ambiente familiar e a importância da convivência nas relações intrafamiliares. Em tempo, resultou em um espaço para discussão e ampliação do entendimento acerca das situações de vulnerabilidade social enfrentadas pelas famílias.

A oficina 1.1 – Abordou A **importância da família no processo da construção da identidade dos filhos**. Aconteceram nos meses de Fevereiro, Abril, Junho, Agosto e Outubro de 2016. Destinada a 400 crianças, adolescentes e suas famílias, alcançando o público alvo previsto, conforme lista de presença, anexa nos relatórios quadrimestrais.

Oficina 1.2- **O convívio familiar e a superação das vulnerabilidades**. Aconteceram nos meses de Janeiro, Março, Maio, Julho, Setembro, Novembro de 2016. Destinada a 400 crianças, adolescentes e



## DISPENSÁRIO SANTANA

RUA VÊNUS, 275 – JARDIM ACÁCIA – CEP: 44.004-416 – FEIRA DE SANTANA – BA  
FONE: (75)3223.1479 / FAX (75)3223.1814 – CNPJ 40.639.247/0001-77  
CERTIFICADO DE FINS FILANTRÓPICOS – PROCESSO Nº 71010.002276/2005-74  
REGISTRO NO CNAS – PROCESSO Nº 44006.000991/96-99.  
UTILIDADE PÚBLICA FEDERAL – PROCESSO MJ Nº 11.294/94-42.  
UTILIDADE PÚBLICA ESTADUAL – LEI Nº 6.583 DE 19.05.94.  
UTILIDADE PÚBLICA MUNICIPAL – LEI Nº 904/82.

famílias e atingiu o público alvo previsto, conforme lista de presença, anexa nos relatórios quadrimestrais.

Oficina 1.3 – Identificando os novos arranjos familiares e respeitando as diferenças. Aconteceram nos meses de Fevereiro, Abril, Junho, Agosto e Outubro de 2016, destinada a 400 crianças, adolescentes e suas famílias e atingiu o público alvo previsto, conforme lista de presença, anexa nos relatórios quadrimestrais.

### **META 2 - Fortalecer a convivência familiar e comunitária entre as crianças e adolescentes e suas famílias em 80%.**

Na meta 2 buscou-se alcançar a compreensão aprofundada da importância da convivência familiar e comunitária a partir do entendimento dos seus direitos e deveres, sejam dentro do lar, da comunidade, na escola como em outros espaços. A oficina obteve êxito alcançando o público desejado. Contemplou a necessidade do envolvimento direto com outras pessoas, outras crianças e adolescentes, bem como estimulou à solidariedade. Além disso, as ações proporcionaram trocas de saberes, através de diálogos participativos, os quais puderam expressar as suas necessidades, demandas e desejos, e construir conceitos voltados a uma melhoria da qualidade de vida das crianças e adolescentes, e de suas famílias.

Oficina 2.1 – **Entre direitos e deveres**, aconteceu nos meses: Fevereiro, Abril, Junho, Agosto, Outubro. Destinada a 400 crianças, adolescentes e suas famílias, alcançando o público alvo previsto, conforme lista de presença, anexa nos relatórios quadrimestrais.

Oficina 2.2 – **Dando as mãos: fortalecendo as relações interpessoais**, aconteceu nos meses : Janeiro, Março, Maio, Julho, Setembro, Novembro. Destinada a 400 crianças, adolescentes e suas famílias, alcançando o público alvo previsto, conforme lista de presença, anexa nos relatórios quadrimestrais.

Oficina 2.3 – **O impacto do contexto social e das políticas públicas na família**, aconteceu nos meses de : Fevereiro, Abril, Junho, Agosto, Outubro. Destinada a 400 crianças, adolescentes e suas famílias, alcançando o público alvo previsto, conforme lista de presença, anexa nos relatórios quadrimestrais.

### **META 3 - Estimular o protagonismo de crianças e adolescentes atendidos através da compreensão sobre direitos e participação cidadã em 100%.**

As oficinas propostas atingiram o objetivo de estimular a participação como protagonista, e compreender o pensar e o agir construindo os seus próprios saberes a partir da sua experiência, os quais construíram e desconstruíram seus valores a partir do processo de leitura do mundo e das atividades que foram aplicadas. As oficinas abordaram temas voltados ao entendimento dos seus direitos como valores para o alcance dos seus objetivos e trouxe temas relacionados à saúde e meio ambiente. É importante destacar que estes temas estavam relacionados diretamente a sua realidade, à sua vivência.



## DISPENSÁRIO SANTANA

RUA VÊNUS, 275 – JARDIM ACÁCIA – CEP: 44.004-416 – FEIRA DE SANTANA – BA  
FONE: (75)3223.1479 / FAX (75)3223.1814 – CNPJ 40.639.247/0001-77  
CERTIFICADO DE FINS FILANTRÓPICOS – PROCESSO Nº 71010.002276/2005-74  
REGISTRO NO CNAS – PROCESSO Nº 44006.000991/96-99.  
UTILIDADE PÚBLICA FEDERAL – PROCESSO MJ Nº 11.294/94-42.  
UTILIDADE PÚBLICA ESTADUAL – LEI Nº 6.583 DE 19.05.94.  
UTILIDADE PÚBLICA MUNICIPAL – LEI Nº 904/82.

Por esta razão, nesta meta realizou-se a arte e o lúdico, como meios de expressão e comunicação, sendo também através do desenho, dramatização, brincadeiras e jogos proporcionar formas de inclusão no grupo social pela qual eles aprenderam a ouvir e a considerar o ponto de vista do outro, a ganhar, a perder e a respeitar regras na construção comum da vivência em grupo.

Oficina 3.1 - **A ludicidade no desenvolvimento infanto-juvenil evidenciando direito e deveres**, aconteceu nos meses de: Fevereiro, Abril, Junho, Agosto, Outubro. Destinada a 245 crianças de 06 a 12 anos, alcançando o público alvo previsto, conforme lista de presença, anexa nos relatórios quadrimestrais.

Oficina 3.2 – **Infância, adolescência e direitos humanos**, aconteceu nos meses: Janeiro, Março, Maio, Julho, Setembro, Novembro. Destinada a 100 adolescentes de 12 a 17 anos, alcançando o público alvo previsto, conforme lista de presença, anexa nos relatórios quadrimestrais.

Oficina 3.3 – **Leitura, contação e produção de história**, aconteceu nos meses de: Fevereiro, Abril, Junho, Agosto, Outubro. Destinada a 200 crianças de 06 a 12 anos alcançando o público alvo previsto, conforme lista de presença, anexa nos relatórios quadrimestrais.

Oficina 3.4 – **Protagonismo Juvenil**, aconteceu nos meses: Janeiro, Março, Maio, Julho, Setembro, Novembro. Destinada a 55 adolescentes de 14 a 17 anos, alcançando o público alvo previsto, conforme lista de presença, anexa nos relatórios quadrimestrais.

Oficina 3.5 – **Educação Ambiental e práticas de preservação**, aconteceu nos meses de: Fevereiro, Abril, Junho, Agosto, Outubro. Destinada a 400 crianças, adolescentes e suas famílias, alcançando o público alvo previsto, conforme lista de presença, anexa nos relatórios quadrimestrais.

**META 4 - Possibilitar 100% dos atendidos acessos a experiências e manifestações artísticas, culturais esportivas e de lazer que estimulem a convivência e o fortalecimento de vínculos.**

As atividades que aconteceram nas oficinas tiveram como objetivo, formar um ambiente socializador, proporcionando o desenvolvimento da identidade da criança, do adolescente e do próprio grupo, por meio de aprendizagens diversificadas, realizadas em situações de interação e descontração.

Nesta meta 4, teve como foco fomentar nos participantes a compreensão dos espaços de convívio, de relacionamento com o outro, dos limites e respeito que se deve ter pelas pessoas e pela nossa família.

As atividades propostas estimularam vivências, práticas e experiências na ampliação do universo informacional, cultural, esportivo e social das crianças e dos adolescentes, formando um ambiente socializador e proporcionando o desenvolvimento da identidade dos participantes, por meio de ações de interação e descontração.

**META 5 - Promover em 80% as trocas de experiências e vivências fortalecendo o respeito, a solidariedade e os vínculos familiares de crianças e adolescentes atendidos.**



## DISPENSÁRIO SANTANA

RUA VÊNUS, 275 – JARDIM ACÁCIA – CEP: 44.004-416 – FEIRA DE SANTANA – BA  
FONE: (75)3223.1479 / FAX (75)3223.1814 – CNPJ 40.639.247/0001-77  
CERTIFICADO DE FINS FILANTRÓPICOS – PROCESSO Nº 71010.002276/2005-74  
REGISTRO NO CNAS – PROCESSO Nº 44006.000991/96-99.  
UTILIDADE PÚBLICA FEDERAL – PROCESSO MJ Nº 11.294/94-42.  
UTILIDADE PÚBLICA ESTADUAL – LEI Nº 6.583 DE 19.05.94.  
UTILIDADE PÚBLICA MUNICIPAL – LEI Nº 904/82.

Nessa meta buscou-se desenvolver ações intergeracionais entre crianças, adolescentes e suas famílias, a fim de proporcionar espaços de vivência, troca de experiências e de saberes. As ações contemplaram temas relacionados com a convivência familiar observando os entraves e potencialidades de cada um para o fortalecimento do convívio familiar. É válido ressaltar que as famílias participaram de atividades com os próprios filhos, bem como acompanharam, na medida do possível, as atividades por eles desenvolvidas durante o decorrer desse ano.

Oficina 5.1 – **Fortalecendo laços familiares**, aconteceu nos meses: Janeiro, Maio, Setembro. Destinada a 400 crianças, adolescentes e suas famílias, alcançando o público alvo previsto, conforme lista de presença, anexa nos relatórios quadrimestrais.

Oficina 5.2 – **Troca de saberes**, aconteceu nos meses: Março, Agosto, Novembro. Destinada a 400 crianças, adolescentes e suas famílias, alcançando o público alvo previsto, conforme lista de presença, anexa nos relatórios quadrimestrais.

Oficina 5.3 – **Minha história nossa história**, aconteceu nos meses: Abril, Julho, Dezembro. Destinada a 400 crianças, adolescentes e suas famílias, alcançando o público alvo previsto, conforme lista de presença, anexa nos relatórios quadrimestrais.

**META 6 - Promover em 40% as trocas de experiências e vivências fortalecendo o respeito, a solidariedade e os vínculos com a comunidade onde as crianças residem.**

As ações intergeracionais propostas, contemplaram atividades com a comunidade, o que contribuiu para o fortalecimento comunitário dentro dos bairros de abrangência do projeto, bem como espaços da própria comunidade onde os envolvidos residem. Esta meta buscou-se, portanto, o reconhecimento da necessidade de criar espaços saudáveis de diálogos e de relacionamentos entre as Crianças e Adolescentes e os demais moradores do mesmo espaço comunitário.

Oficina 6.1 – **Palestra sobre a importância da convivência comunitária na vida das crianças, adolescentes e suas famílias** aconteceram nos meses: Janeiro, Junho, Outubro. Destinada a 400 crianças, adolescentes e suas famílias, alcançando o público alvo previsto, conforme lista de presença, anexa nos relatórios quadrimestrais.

Oficina 6.2 – **Oficina vida em comunidade: Potências, desafios e dilemas**, aconteceu nos meses: Dezembro, Março, Agosto. Destinada a 400 crianças, adolescentes e suas famílias, alcançando o público alvo previsto, conforme lista de presença, anexa nos relatórios quadrimestrais.

Oficina 6.3 – **Superação da violência em seus diferentes contextos**, aconteceu nos meses: Fevereiro, Junho, Novembro. Destinada a 400 crianças, adolescentes e suas famílias, alcançando o público alvo previsto, conforme lista de presença, anexa nos relatórios quadrimestrais.

É válido ressaltar que as metas repetiram no decorrer dos doze meses, contudo, mudam-se o público atendido e as atividades planejadas, conforme estabelecidas no Plano de Trabalho do projeto.



## DISPENSÁRIO SANTANA

RUA VÊNUS, 275 – JARDIM ACÁCIA – CEP: 44.004-416 – FEIRA DE SANTANA – BA  
 FONE: (75)3223.1479 / FAX (75)3223.1814 – CNPJ 40.639.247/0001-77  
 CERTIFICADO DE FINS FILANTRÓPICOS – PROCESSO Nº 71010.002276/2005-74  
 REGISTRO NO CNAS – PROCESSO Nº 44006.000991/96-99.  
 UTILIDADE PÚBLICA FEDERAL – PROCESSO MJ Nº 11.294/94-42.  
 UTILIDADE PÚBLICA ESTADUAL – LEI Nº 6.583 DE 19.05.94.  
 UTILIDADE PÚBLICA MUNICIPAL – LEI Nº 904/82.

Segue abaixo o Cronograma que demonstra a periodicidade da aplicação de cada meta, para melhor visualização.

METAS	PERÍODO												
	Mês 1	Mês 2	Mês 3	Mês 4	Mês 5	Mês 6	Mês 7	Mês 8	Mês 9	Mês 10	Mês 11	Mês 12	Mês 13
<b>META 1</b> Complementar o trabalho social com as famílias das crianças e dos adolescentes atendidos em 80%.	■		■		■		■		■		■		
<b>META 2</b> Fortalecer a convivência familiar e comunitária entre as crianças e adolescentes e suas famílias em 80%.	■		■		■		■		■		■		
<b>META 3</b> Estimular o protagonismo de crianças e adolescentes atendidos através da compreensão sobre direitos e participação cidadã em 100%.	■		■		■		■		■		■		■
<b>META 4</b> Possibilitar 100% dos atendidos acessos a experiências e manifestações artísticas, culturais esportivas e de lazer que estimulem a convivência e o fortalecimento de vínculos.	■	■	■	■	■	■	■	■	■	■	■	■	■
<b>META 5</b> Promover em 80% as trocas de experiências e vivências fortalecendo o respeito, a solidariedade e os vínculos familiares de crianças e adolescentes atendidos.		■				■				■			
<b>META 6</b> Promover em 40%		■				■				■			





## DISPENSÁRIO SANTANA

RUA VÊNUS, 275 – JARDIM ACÁCIA – CEP: 44.004-416 – FEIRA DE SANTANA – BA  
 FONE: (75)3223.1479 / FAX (75)3223.1814 – CNPJ 40.639.247/0001-77  
 CERTIFICADO DE FINS FILANTRÓPICOS – PROCESSO Nº 71010.002276/2005-74  
 REGISTRO NO CNAS – PROCESSO Nº 44006.000991/96-99.  
 UTILIDADE PÚBLICA FEDERAL – PROCESSO MJ Nº 11.294/94-42.  
 UTILIDADE PÚBLICA ESTADUAL – LEI Nº 6.583 DE 19.05.94.  
 UTILIDADE PÚBLICA MUNICIPAL – LEI Nº 904/82.

astrocas de experiências e vivências fortalecendo o respeito, a solidariedade e os vínculos com a comunidade onde as crianças residem.													

### 10. AVALIAÇÃO

Neste sentido, é importante frisar que as atividades propostas nas metas tiveram resultados positivos, podendo ser mensurados através de avaliação, in loco, com os próprios participantes, bem como perceptível nas suas relações interpessoais, tanto com a família como na própria comunidade onde se relacionam.

Neste sentido, houve uma redução da ocorrência de situações de vulnerabilidade social, ampliação de famílias reconhecendo seu papel para um convívio familiar saudável, bem como uma melhoria na convivência familiar no que tange uma qualidade de vida das famílias. Ressalta-se que, no decorrer do projeto, crianças e adolescentes e suas famílias puderam reconhecer o seu papel enquanto protagonistas de sua história para o fortalecimento do convívio familiar; onde os limites e potencialidades foram reconhecidos para o bom relacionamento familiar e comunitário.

Diante disto, as metas trabalhadas foram todas executadas com êxito, proporcionando aos envolvidos o alcance necessário para prevenção da ocorrência de riscos sociais, seu agravamento ou reincidência com a intervenção direta de unidades do PAIF e PAEFI, bem como maior participação nas relações com a escola, família e comunidade, compreendendo seus direitos e deveres.

#### GRUPO MÃOS ABERTAS

#### ATIVIDADE SOCIOEDUCATIVA E DE OFICINAS DE ARTESANATO

**Público Alvo** – Famílias em situação de vulnerabilidade social.

**Capacidade de Atendimento** – 120 participantes

**Recurso Financeiro** – Recursos próprios proveniente de bazares, eventos e doações.

**Recursos Humanos envolvidos:** 05 Oficineiras voluntárias, equipe técnica de apoio.

**Abrangência** – Tem por objeto o desenvolvimento de atividade socioeducativa e de oficinas com famílias em situação de vulnerabilidade e risco social nos bairros: Jardim Acácia, Chácara São Cosme, Olhos D'Águas, Feira X, Jussara, Tomba e Viveiros.

**Demonstração da forma de participação dos usuários** – Cadastro individual de atendimento, Lista de Presença e Registro Fotográfico. (ANEXOS).



## DISPENSÁRIO SANTANA

RUA VÊNUS, 275 – JARDIM ACÁCIA – CEP: 44.004-416 – FEIRA DE SANTANA – BA  
FONE: (75)3223.1479 / FAX (75)3223.1814 – CNPJ 40.639.247/0001-77  
CERTIFICADO DE FINS FILANTRÓPICOS – PROCESSO Nº 71010.002276/2005-74  
REGISTRO NO CNAS – PROCESSO Nº 44006.000991/96-99.  
UTILIDADE PÚBLICA FEDERAL – PROCESSO MJ Nº 11.294/94-42.  
UTILIDADE PÚBLICA ESTADUAL – LEI Nº 6.583 DE 19.05.94.  
UTILIDADE PÚBLICA MUNICIPAL – LEI Nº 904/82.



É válido ressaltar que neste grupo é concedida a quantia de 120 cestas básicas, semanal, para as famílias que frequentam as atividades, as quais se encontram em situação de vulnerabilidade e risco social, residente nos bairros adjacentes à instituição.

### GRUPO MÃOS UNIDAS

#### ATIVIDADE SOCIOEDUCATIVA E DE OFICINAS DE ARTESANATO

**Público Alvo** – Idosos em situação de vulnerabilidade social.

**Capacidade de Atendimento** – 58 participantes

**Recurso Financeiro** – Recursos próprios proveniente de bazares e eventos





## DISPENSÁRIO SANTANA

RUA VÊNUS, 275 – JARDIM ACÁCIA – CEP: 44.004-416 – FEIRA DE SANTANA – BA  
FONE: (75)3223.1479 / FAX (75)3223.1814 – CNPJ 40.639.247/0001-77  
CERTIFICADO DE FINS FILANTRÓPICOS – PROCESSO Nº 71010.002276/2005-74  
REGISTRO NO CNAS – PROCESSO Nº 44006.000991/96-99.  
UTILIDADE PÚBLICA FEDERAL – PROCESSO MJ Nº 11.294/94-42.  
UTILIDADE PÚBLICA ESTADUAL – LEI Nº 6.583 DE 19.05.94.  
UTILIDADE PÚBLICA MUNICIPAL – LEI Nº 904/82.

**Recursos Humanos envolvidos:** 04 Oficineiras voluntárias, Pastoral da Pessoa Idosa e grupo de voluntários.

**Abrangência** – A atividade tem por objeto o desenvolvimento de atividade socioeducativa e de oficinas com idosas em situação de vulnerabilidade e risco social nos bairros: Jardim Acácia, Chácara São Cosme, Olhos D'Água, Pedra do Descanso, Conceição, Sérgio Carneiro, Pampalona, Brasília e Feira X.

**Demonstração da forma de participação dos usuários** – Cadastro individual de atendimento, Lista de Presença e Registro Fotográfico.



A Instituição de Longa Permanência para Idosos (ILPIs), Dispensário Santana institucionaliza mulheres idosas, sem vínculos familiares de primeiro grau, salvo se estiver fragilizados ou rompidos e em situação de vulnerabilidades sociais. A demanda ocorre de forma espontânea, bem como encaminhados pelos equipamentos da rede pública – SUAS do município, como Conselho Municipal do idoso (CMI), Centro de Referência Especializado de Assistência Social (CREAS), Centro de referência da Assistência Social (CRAS). Uma das nossas dificuldades é atender a demanda, com disponibilidade de vaga, tornando-se uma lista de espera cada vez maior.

Vale salientar que esta ILPI articula-se com outras instituições não governamentais como faculdades, universidades e escolas técnicas dispendo para campo de estágio dos cursos de enfermagem, técnico de enfermagem, fisioterapia, nutrição e serviço social.

A política de atendimento a pessoa idosa tem sido realizada por meio do conjunto articulado de ações governamentais e não governamentais.



## DISPENSÁRIO SANTANA

RUA VÊNUS, 275 – JARDIM ACÁCIA – CEP: 44.004-416 – FEIRA DE SANTANA – BA  
FONE: (75)3223.1479 / FAX (75)3223.1814 – CNPJ 40.639.247/0001-77  
CERTIFICADO DE FINS FILANTRÓPICOS – PROCESSO Nº 71010.002276/2005-74  
REGISTRO NO CNAS – PROCESSO Nº 44006.000991/96-99.  
UTILIDADE PÚBLICA FEDERAL – PROCESSO MJ Nº 11.294/94-42.  
UTILIDADE PÚBLICA ESTADUAL – LEI Nº 6.583 DE 19.05.94.  
UTILIDADE PÚBLICA MUNICIPAL – LEI Nº 904/82.

### Serviços Ofertados

- Assistência integral por Cuidadoras de Idosos e equipe;
- Assistência Social e Psicológica;
- Atendimento pedagógico
- Saúde: Enfermagem, fisioterapia, médico, nutrição, atendimento odontológico e massoterapia;
- Religioso;
- Atividades lúdicas, de arte, cultura, Lazer e entretenimento.

### Atividades Realizadas

- Entrevista social;
- Escuta qualificada;
- Visita domiciliar pré-institucional;
- Acolhimento de modo geral;
- Assistência integrada com equipe técnica;
- Consulta de enfermagem;
- Atendimento médico - Odontológico;
- Atendimento de fisioterapia;
- Glicemia capilar;
- Aferição e controle de Pressão Arterial;
- Administração de medicação;
- Palestras educativas;
- Encaminhamentos para instituições de saúde (consultas e exames de rotinas e atendimento emergencial de saúde);
- Atividades físicas leves com educador físico;
- Encontros intergeracionais, com relatos de experiências com o público demandatário da instituição e outros;
- Oficina de Contação de história e conversação
- Oficinas de trabalhos manuais (pintura em papel, desenhos livres, colagens, dobraduras em papel);
- Celebração das datas comemorativas: Páscoa, Micareta; São João, aniversários, etc. Essas comemorações contam majoritariamente com o apoio do voluntariado;
- Passeios Coletivos;
- Jogos de memória
- Oficina de leitura
- Oração e reflexão em grupo;
- Missas para as idosas da religião católica;
- Dias da beleza;

O objetivo geral das atividades executadas é para contribuir com a qualidade de vida das idosas residentes, proporcionando-lhes o bem-estar físico e psíquico. Para que as vivências de lazer se tornem prazerosas, é retirado o sentimento de obrigatoriedade na realização das atividades, através de convite



## DISPENSÁRIO SANTANA

RUA VÊNUS, 275 – JARDIM ACÁCIA – CEP: 44.004-416 – FEIRA DE SANTANA – BA  
FONE: (75)3223.1479 / FAX (75)3223.1814 – CNPJ 40.639.247/0001-77  
CERTIFICADO DE FINS FILANTRÓPICOS – PROCESSO Nº 71010.002276/2005-74  
REGISTRO NO CNAS – PROCESSO Nº 44006.000991/96-99.  
UTILIDADE PÚBLICA FEDERAL – PROCESSO MJ Nº 11.294/94-42.  
UTILIDADE PÚBLICA ESTADUAL – LEI Nº 6.583 DE 19.05.94.  
UTILIDADE PÚBLICA MUNICIPAL – LEI Nº 904/82.

atencioso e o entendimento da história de vida de cada residente, o que torna recursos auxiliares a uma participação agradável.

### Avanços

É fundamental que o idoso se mantenha ativo e com autoestima elevada. E diante da situação de fragilidade que as idosas chegam aqui na Instituição percebe-se a necessidade de se trabalhar esta questão com certa urgência para que logo estejam equilibradas emocionalmente e interagindo com as demais residentes, equipe técnica, funcionários e pessoas outras. Assim pode-se dizer que:

- Houve mínima hospitalização, óbito, quedas, depressão, agressividade, e incidência de escaras, nesse período.
- Constata-se a solidariedade, companheirismo, amizade, alegria, acolhimento, etc. O que gera o bem estar entre todas.

### Dificuldades

- O número de vaga é insuficiente para atender a demanda, e conseqüentemente, disponibilizar rotineiramente vagas para os equipamentos do Município.

A falta de apoio aos Projetos Sociais para implementação da estrutura física, aquisição de materiais e mobiliários adequados, atendendo os padrões de habitação compatíveis com as necessidades deles e na RDC ANVISA n.º 283, 26 de setembro de 2005, que define as normas de funcionamento das ILPIs, como também a Tipificação Nacional de Serviço Socioassistenciais preconizam.

### PROTEÇÃO SOCIAL ESPECIAL – ALTA COMPLEXIDADE DO SUAS

#### INSTITUIÇÃO DE LONGA PERMANÊNCIA PARA IDOSOS - ILPIS

**Público Alvo** – Idosos em situação de vulnerabilidade e risco social.

**Capacidade de Atendimento** – 20 participantes

**Recurso Financeiro** – Recurso Municipal, Benefícios das idosas e recursos próprios proveniente de bazares, eventos e doações.

**Recursos Humanos envolvidos:** (ANEXO)

**Abrangência** – O Serviço abrange o Município de Feira de Santana.

**Demonstração da forma de participação dos usuários** – Cadastro Individual de Atendimento, Registro Fotográfico, Relatório das Atividades.



## DISPENSÁRIO SANTANA

RUA VÊNUS, 275 – JARDIM ACÁCIA – CEP: 44.004-416 – FEIRA DE SANTANA – BA  
FONE: (75)3223.1479 / FAX (75)3223.1814 – CNPJ 40.639.247/0001-77  
CERTIFICADO DE FINS FILANTRÓPICOS – PROCESSO Nº 71010.002276/2005-74  
REGISTRO NO CNAS – PROCESSO Nº 44006.000991/96-99.  
UTILIDADE PÚBLICA FEDERAL – PROCESSO MJ Nº 11.294/94-42.  
UTILIDADE PÚBLICA ESTADUAL – LEI Nº 6.583 DE 19.05.94.  
UTILIDADE PÚBLICA MUNICIPAL – LEI Nº 904/82.



### GERAÇÃO DE RENDA

Na Geração de Renda são desenvolvidos cursos profissionalizantes e oficinas técnicas que contribuem para o processo de inclusão produtiva das famílias atendidas.

#### PROJETO EMBELEZAR

**Público Alvo** – Jovens e adultos.

**Capacidade de Atendimento** – 150 participantes

**Recurso Financeiro** – (recursos próprios, doações e parcerias)

**Recursos Humanos envolvidos:** (03 Voluntários)

**Abrangência:** Região Metropolitana de Feira de Santana.

**Demonstração da forma de participação dos usuários** – Lista de Presença e Registro Fotográfico, Relatório das atividades.





## DISPENSÁRIO SANTANA

RUA VÊNUS, 275 – JARDIM ACÁCIA – CEP: 44.004-416 – FEIRA DE SANTANA – BA  
 FONE: (75)3223.1479 / FAX (75)3223.1814 – CNPJ 40.639.247/0001-77  
 CERTIFICADO DE FINS FILANTRÓPICOS – PROCESSO Nº 71010.002276/2005-74  
 REGISTRO NO CNAS – PROCESSO Nº 44006.000991/96-99.  
 UTILIDADE PÚBLICA FEDERAL – PROCESSO MJ Nº 11.294/94-42.  
 UTILIDADE PÚBLICA ESTADUAL – LEI Nº 6.583 DE 19.05.94.  
 UTILIDADE PÚBLICA MUNICIPAL – LEI Nº 904/82.

### CURSOS EM PARCERIA COM O SISTEMA S

#### BOLO DECORADO – CORTE E COSTURA – PORTEIRO E VIGIA

**Público Alvo** – Jovens e adultos.

**Capacidade de Atendimento** – 60 participantes

**Recurso Financeiro** – (SENAC)

**Recursos Humanos envolvidos:** 03 Instrutores de oficinas; 01 Supervisor Pedagógica e 01 Agente Administrativo.

**Abrangência** – Região metropolitana de Feira de Santana.

**Demonstração da forma de participação dos usuários** – Lista de Presença e Registro Fotográfico, Relatório das atividades.

#### REDE RECOSTURA – OFICINA DE COSTUMIZAÇÃO EM JEANS

**Público Alvo:** Mulheres jovens e adultas

**Capacidade de Atendimento:** 30 participantes

**Apoio:** Mesa Brasil (SESC)

**Recursos Humanos envolvidos:** Equipe do SESC

**Abrangência** – Região metropolitana de Feira de Santana.

**Demonstração da forma de participação dos usuários** – Lista de Presença e Registro Fotográfico, Relatório das atividades.

### UNIDADE DE PRODUÇÃO - DISPENSÁRIO SANTANA

#### OFICINA DE PANIFICAÇÃO

**Público Alvo** – Comunidade

**Capacidade de Atendimento** – 15 pessoas

**Recurso Financeiro** – Recursos Próprios

**Abrangência** – Região Metropolitana de Feira de Santana

**Demonstração da forma de participação dos usuários** – Frequência e fotos.



## DISPENSÁRIO SANTANA

RUA VÊNUS, 275 – JARDIM ACÁCIA – CEP: 44.004-416 – FEIRA DE SANTANA – BA  
 FONE: (75)3223.1479 / FAX (75)3223.1814 – CNPJ 40.639.247/0001-77  
 CERTIFICADO DE FINS FILANTRÓPICOS – PROCESSO Nº 71010.002276/2005-74  
 REGISTRO NO CNAS – PROCESSO Nº 44006.000991/96-99.  
 UTILIDADE PÚBLICA FEDERAL – PROCESSO MJ Nº 11.294/94-42.  
 UTILIDADE PÚBLICA ESTADUAL – LEI Nº 6.583 DE 19.05.94.  
 UTILIDADE PÚBLICA MUNICIPAL – LEI Nº 904/82.

<b>UNIDADE DE PRODUÇÃO - DISPENSÁRIO SANTANA</b> <b>OFICINA DE VASSOURA</b>
<b>Público Alvo</b> – Comunidade
<b>Capacidade de Atendimento</b> – 45 jovens
<b>Recurso Financeiro</b> – Recursos Próprios
<b>Abrangência</b> – Região Metropolitana de Feira de Santana
<b>Demonstração da forma de participação dos usuários</b> – Frequência dos funcionários.
<b>UNIDADE DE PRODUÇÃO - DISPENSÁRIO SANTANA</b> <b>OFICINA DE COSTURA</b>
<b>Público Alvo</b> – Comunidade
<b>Capacidade de Atendimento</b> – 20 Mulheres
<b>Recurso Financeiro</b> – Recursos Próprios
<b>Abrangência</b> – Região Metropolitana de Feira de Santana
<b>Demonstração da forma de participação dos usuários</b> – Frequência e fotos.
<b>UNIDADE DE PRODUÇÃO - DISPENSÁRIO SANTANA</b> <b>OFICINA DE DOCES CRISTALIZADOS</b>
<b>Público Alvo:</b> Comunidade
<b>Capacidade de Atendimento:</b> 3 Pessoas
<b>Recurso Financeiro:</b> Recursos Próprios
<b>Abrangência:</b> Região Metropolitana de Feira de Santana
<b>Demonstração da forma de participação dos usuários:</b> Frequência e fotos
<b>UNIDADE DE PRODUÇÃO - DISPENSÁRIO SANTANA</b> <b>OFICINA DE PANETONE</b>



## DISPENSÁRIO SANTANA

RUA VÊNUS, 275 – JARDIM ACÁCIA – CEP: 44.004-416 – FEIRA DE SANTANA – BA  
FONE: (75)3223.1479 / FAX (75)3223.1814 – CNPJ 40.639.247/0001-77  
CERTIFICADO DE FINS FILANTRÓPICOS – PROCESSO Nº 71010.002276/2005-74  
REGISTRO NO CNAS – PROCESSO Nº 44006.000991/96-99.  
UTILIDADE PÚBLICA FEDERAL – PROCESSO MJ Nº 11.294/94-42.  
UTILIDADE PÚBLICA ESTADUAL – LEI Nº 6.583 DE 19.05.94.  
UTILIDADE PÚBLICA MUNICIPAL – LEI Nº 904/82.

<b>Público Alvo:</b> Jovens a partir de 18 anos
<b>Capacidade de Atendimento:</b> 25 pessoas
<b>Recurso Financeiro:</b> Recursos Próprios
<b>Abrangência:</b> Região Metropolitana do Município de Feira de Santana
<b>Demonstração da forma de participação dos usuários:</b> Frequência e fotos
<b>UNIDADE DE PRODUÇÃO - DISPENSÁRIO SANTANA</b> <b>OFICINA DE BISCOITOS</b>
<b>Público Alvo –</b> Comunidade
<b>Capacidade de Atendimento –</b> 03
<b>Recurso Financeiro –</b> Recursos Próprios
<b>Abrangência –</b> Região Metropolitana do Município de Feira de Santana
<b>Demonstração da forma de participação dos usuários –</b> Frequências e fotos



## DISPENSÁRIO SANTANA

RUA VÊNUS, 275 – JARDIM ACÁCIA – CEP: 44.004-416 – FEIRA DE SANTANA – BA  
FONE: (75)3223.1479 / FAX (75)3223.1814 – CNPJ 40.639.247/0001-77  
CERTIFICADO DE FINS FILANTRÓPICOS – PROCESSO Nº 71010.002276/2005-74  
REGISTRO NO CNAS – PROCESSO Nº 44006.000991/96-99.  
UTILIDADE PÚBLICA FEDERAL – PROCESSO MJ Nº 11.294/94-42.  
UTILIDADE PÚBLICA ESTADUAL – LEI Nº 6.583 DE 19.05.94.  
UTILIDADE PÚBLICA MUNICIPAL – LEI Nº 904/82.

# PORTFÓLIO







## DISPENSÁRIO SANTANA

RUA VÊNUS, 275 – JARDIM ACÁCIA – CEP: 44.004-416 – FEIRA DE SANTANA – BA  
FONE: (75)3223.1479 / FAX (75)3223.1814 – CNPJ 40.639.247/0001-77  
CERTIFICADO DE FINS FILANTRÓPICOS – PROCESSO Nº 71010.002276/2005-74  
REGISTRO NO CNAS – PROCESSO Nº 44006.000991/96-99.  
UTILIDADE PÚBLICA FEDERAL – PROCESSO MJ Nº 11.294/94-42.  
UTILIDADE PÚBLICA ESTADUAL – LEI Nº 6.583 DE 19.05.94.  
UTILIDADE PÚBLICA MUNICIPAL – LEI Nº 904/82.

ATIVIDADES  
SOCIOEDUCATIVAS...





## **DISPENSÁRIO SANTANA**

RUA VÊNUS, 275 – JARDIM ACÁCIA – CEP: 44.004-416 – FEIRA DE SANTANA – BA  
FONE: (75)3223.1479 / FAX (75)3223.1814 – CNPJ 40.639.247/0001-77  
CERTIFICADO DE FINS FILANTRÓPICOS – PROCESSO Nº 71010.002276/2005-74  
REGISTRO NO CNAS – PROCESSO Nº 44006.000991/96-99.  
UTILIDADE PÚBLICA FEDERAL – PROCESSO MJ Nº 11.294/94-42.  
UTILIDADE PÚBLICA ESTADUAL – LEI Nº 6.583 DE 19.05.94.  
UTILIDADE PÚBLICA MUNICIPAL – LEI Nº 904/82.



**Faixa etária de 06 a 09 Anos**



**Faixa Etária de 10 a 12 Anos**



## DISPENSÁRIO SANTANA

RUA VÊNUS, 275 – JARDIM ACÁCIA – CEP: 44.004-416 – FEIRA DE SANTANA – BA  
FONE: (75)3223.1479 / FAX (75)3223.1814 – CNPJ 40.639.247/0001-77  
CERTIFICADO DE FINS FILANTRÓPICOS – PROCESSO Nº 71010.002276/2005-74  
REGISTRO NO CNAS – PROCESSO Nº 44006.000991/96-99.  
UTILIDADE PÚBLICA FEDERAL – PROCESSO MJ Nº 11.294/94-42.  
UTILIDADE PÚBLICA ESTADUAL – LEI Nº 6.583 DE 19.05.94.  
UTILIDADE PÚBLICA MUNICIPAL – LEI Nº 904/82.



**Faixa etária de 13 a 17 Anos**



**Atividade Inter geracional**



## **DISPENSÁRIO SANTANA**

RUA VÊNUS, 275 – JARDIM ACÁCIA – CEP: 44.004-416 – FEIRA DE SANTANA – BA  
FONE: (75)3223.1479 / FAX (75)3223.1814 – CNPJ 40.639.247/0001-77  
CERTIFICADO DE FINS FILANTRÓPICOS – PROCESSO Nº 71010.002276/2005-74  
REGISTRO NO CNAS – PROCESSO Nº 44006.000991/96-99.  
UTILIDADE PÚBLICA FEDERAL – PROCESSO MJ Nº 11.294/94-42.  
UTILIDADE PÚBLICA ESTADUAL – LEI Nº 6.583 DE 19.05.94.  
UTILIDADE PÚBLICA MUNICIPAL – LEI Nº 904/82.



**Atividades de caráter não continuado**

### **O que é vulnerabilidade Social?**



**Roda de conversa sobre vulnerabilidade social**





## **DISPENSÁRIO SANTANA**

RUA VÊNUS, 275 – JARDIM ACÁCIA – CEP: 44.004-416 – FEIRA DE SANTANA – BA  
FONE: (75)3223.1479 / FAX (75)3223.1814 – CNPJ 40.639.247/0001-77  
CERTIFICADO DE FINS FILANTRÓPICOS – PROCESSO Nº 71010.002276/2005-74  
REGISTRO NO CNAS – PROCESSO Nº 44006.000991/96-99.  
UTILIDADE PÚBLICA FEDERAL – PROCESSO MJ Nº 11.294/94-42.  
UTILIDADE PÚBLICA ESTADUAL – LEI Nº 6.583 DE 19.05.94.  
UTILIDADE PÚBLICA MUNICIPAL – LEI Nº 904/82.

### **Falando sobre CRAS e CREAS**



**Funcionalidade dos equipamentos**

### **Trilha para trabalhar a cidadania**



**Direitos e deveres**



## DISPENSÁRIO SANTANA

RUA VÊNUS, 275 – JARDIM ACÁCIA – CEP: 44.004-416 – FEIRA DE SANTANA – BA  
FONE: (75)3223.1479 / FAX (75)3223.1814 – CNPJ 40.639.247/0001-77  
CERTIFICADO DE FINS FILANTRÓPICOS – PROCESSO Nº 71010.002276/2005-74  
REGISTRO NO CNAS – PROCESSO Nº 44006.000991/96-99.  
UTILIDADE PÚBLICA FEDERAL – PROCESSO MJ Nº 11.294/94-42.  
UTILIDADE PÚBLICA ESTADUAL – LEI Nº 6.583 DE 19.05.94.  
UTILIDADE PÚBLICA MUNICIPAL – LEI Nº 904/82.

**PALESTRAS  
SOCIOEDUCATIVAS**  
(ARTICULAÇÃO COM A REDE SETORIAL)...





## **DISPENSÁRIO SANTANA**

RUA VÊNUS, 275 – JARDIM ACÁCIA – CEP: 44.004-416 – FEIRA DE SANTANA – BA  
FONE: (75)3223.1479 / FAX (75)3223.1814 – CNPJ 40.639.247/0001-77  
CERTIFICADO DE FINS FILANTRÓPICOS – PROCESSO Nº 71010.002276/2005-74  
REGISTRO NO CNAS – PROCESSO Nº 44006.000991/96-99.  
UTILIDADE PÚBLICA FEDERAL – PROCESSO MJ Nº 11.294/94-42.  
UTILIDADE PÚBLICA ESTADUAL – LEI Nº 6.583 DE 19.05.94.  
UTILIDADE PÚBLICA MUNICIPAL – LEI Nº 904/82.



**Palestra com a Ronda Escolar para os pais**



**Palestra sobre primeiro emprego**





## **DISPENSÁRIO SANTANA**

RUA VÊNUS, 275 – JARDIM ACÁCIA – CEP: 44.004-416 – FEIRA DE SANTANA – BA  
FONE: (75)3223.1479 / FAX (75)3223.1814 – CNPJ 40.639.247/0001-77  
CERTIFICADO DE FINS FILANTRÓPICOS – PROCESSO Nº 71010.002276/2005-74  
REGISTRO NO CNAS – PROCESSO Nº 44006.000991/96-99.  
UTILIDADE PÚBLICA FEDERAL – PROCESSO MJ Nº 11.294/94-42.  
UTILIDADE PÚBLICA ESTADUAL – LEI Nº 6.583 DE 19.05.94.  
UTILIDADE PÚBLICA MUNICIPAL – LEI Nº 904/82.



**Palestra sobre Consciência Negra**



**Palestra sobre trabalho infantil**



**Palestra com o Conselho Tutelar**





## DISPENSÁRIO SANTANA

RUA VÊNUS, 275 – JARDIM ACÁCIA – CEP: 44.004-416 – FEIRA DE SANTANA – BA  
FONE: (75)3223.1479 / FAX (75)3223.1814 – CNPJ 40.639.247/0001-77  
CERTIFICADO DE FINS FILANTRÓPICOS – PROCESSO Nº 71010.002276/2005-74  
REGISTRO NO CNAS – PROCESSO Nº 44006.000991/96-99.  
UTILIDADE PÚBLICA FEDERAL – PROCESSO MJ Nº 11.294/94-42.  
UTILIDADE PÚBLICA ESTADUAL – LEI Nº 6.583 DE 19.05.94.  
UTILIDADE PÚBLICA MUNICIPAL – LEI Nº 904/82.



**Palestra a influencia da mídia no contexto familiar**



**Estação Juventude: Protagonismo Juvenil**



## **DISPENSÁRIO SANTANA**

RUA VÊNUS, 275 – JARDIM ACÁCIA – CEP: 44.004-416 – FEIRA DE SANTANA – BA  
FONE: (75)3223.1479 / FAX (75)3223.1814 – CNPJ 40.639.247/0001-77  
CERTIFICADO DE FINS FILANTRÓPICOS – PROCESSO Nº 71010.002276/2005-74  
REGISTRO NO CNAS – PROCESSO Nº 44006.000991/96-99.  
UTILIDADE PÚBLICA FEDERAL – PROCESSO MJ Nº 11.294/94-42.  
UTILIDADE PÚBLICA ESTADUAL – LEI Nº 6.583 DE 19.05.94.  
UTILIDADE PÚBLICA MUNICIPAL – LEI Nº 904/82.



**Palestra sobre valorização e elevação da autoestima**



**Palestra com a Ronda Escolar**



## **DISPENSÁRIO SANTANA**

RUA VÊNUS, 275 – JARDIM ACÁCIA – CEP: 44.004-416 – FEIRA DE SANTANA – BA  
FONE: (75)3223.1479 / FAX (75)3223.1814 – CNPJ 40.639.247/0001-77  
CERTIFICADO DE FINS FILANTRÓPICOS – PROCESSO Nº 71010.002276/2005-74  
REGISTRO NO CNAS – PROCESSO Nº 44006.000991/96-99.  
UTILIDADE PÚBLICA FEDERAL – PROCESSO MJ Nº 11.294/94-42.  
UTILIDADE PÚBLICA ESTADUAL – LEI Nº 6.583 DE 19.05.94.  
UTILIDADE PÚBLICA MUNICIPAL – LEI Nº 904/82.



**Palestra sobre atos infracionais**

## **Mobilização Comunitária**



**Caminhada de combate a Exploração Sexual no bairro**





## DISPENSÁRIO SANTANA

RUA VÊNUS, 275 – JARDIM ACÁCIA – CEP: 44.004-416 – FEIRA DE SANTANA – BA  
FONE: (75)3223.1479 / FAX (75)3223.1814 – CNPJ 40.639.247/0001-77  
CERTIFICADO DE FINS FILANTRÓPICOS – PROCESSO Nº 71010.002276/2005-74  
REGISTRO NO CNAS – PROCESSO Nº 44006.000991/96-99.  
UTILIDADE PÚBLICA FEDERAL – PROCESSO MJ Nº 11.294/94-42.  
UTILIDADE PÚBLICA ESTADUAL – LEI Nº 6.583 DE 19.05.94.  
UTILIDADE PÚBLICA MUNICIPAL – LEI Nº 904/82.



**Caminhada de enfrentamento ao abuso sexual infanto-juvenil no centro de cidade de Feira de Santana.**



**Caminhada de combate a Dengue nas ruas do bairro**



**Desfile do dia do Folclore no Bairro**



## **DISPENSÁRIO SANTANA**

RUA VÊNUS, 275 – JARDIM ACÁCIA – CEP: 44.004-416 – FEIRA DE SANTANA – BA  
FONE: (75)3223.1479 / FAX (75)3223.1814 – CNPJ 40.639.247/0001-77  
CERTIFICADO DE FINS FILANTRÓPICOS – PROCESSO Nº 71010.002276/2005-74  
REGISTRO NO CNAS – PROCESSO Nº 44006.000991/96-99.  
UTILIDADE PÚBLICA FEDERAL – PROCESSO MJ Nº 11.294/94-42.  
UTILIDADE PÚBLICA ESTADUAL – LEI Nº 6.583 DE 19.05.94.  
UTILIDADE PÚBLICA MUNICIPAL – LEI Nº 904/82.

### **Socioeducativo com a família: Reconhecendo as vulnerabilidades e como supera-las.**



**Atividade Inter geracional com crianças, adolescentes e idosos.**



**Oficina de leitura, contação e produção de historia.**



## DISPENSÁRIO SANTANA

RUA VÊNUS, 275 – JARDIM ACÁCIA – CEP: 44.004-416 – FEIRA DE SANTANA – BA  
FONE: (75)3223.1479 / FAX (75)3223.1814 – CNPJ 40.639.247/0001-77  
CERTIFICADO DE FINS FILANTRÓPICOS – PROCESSO Nº 71010.002276/2005-74  
REGISTRO NO CNAS – PROCESSO Nº 44006.000991/96-99.  
UTILIDADE PÚBLICA FEDERAL – PROCESSO MJ Nº 11.294/94-42.  
UTILIDADE PÚBLICA ESTADUAL – LEI Nº 6.583 DE 19.05.94.  
UTILIDADE PÚBLICA MUNICIPAL – LEI Nº 904/82.



**Socioeducativo: Homenagem ao dia do idoso**



**Roda de Samba intergeracional**





## DISPENSÁRIO SANTANA

RUA VÊNUS, 275 – JARDIM ACÁCIA – CEP: 44.004-416 – FEIRA DE SANTANA – BA  
FONE: (75)3223.1479 / FAX (75)3223.1814 – CNPJ 40.639.247/0001-77  
CERTIFICADO DE FINS FILANTRÓPICOS – PROCESSO Nº 71010.002276/2005-74  
REGISTRO NO CNAS – PROCESSO Nº 44006.000991/96-99.  
UTILIDADE PÚBLICA FEDERAL – PROCESSO MJ Nº 11.294/94-42.  
UTILIDADE PÚBLICA ESTADUAL – LEI Nº 6.583 DE 19.05.94.  
UTILIDADE PÚBLICA MUNICIPAL – LEI Nº 904/82.



**Homenagem ao dia das mães**



**Convivência Familiar Troca de Saberes**



## **DISPENSÁRIO SANTANA**

RUA VÊNUS, 275 – JARDIM ACÁCIA – CEP: 44.004-416 – FEIRA DE SANTANA – BA  
FONE: (75)3223.1479 / FAX (75)3223.1814 – CNPJ 40.639.247/0001-77  
CERTIFICADO DE FINS FILANTRÓPICOS – PROCESSO Nº 71010.002276/2005-74  
REGISTRO NO CNAS – PROCESSO Nº 44006.000991/96-99.  
UTILIDADE PÚBLICA FEDERAL – PROCESSO MJ Nº 11.294/94-42.  
UTILIDADE PÚBLICA ESTADUAL – LEI Nº 6.583 DE 19.05.94.  
UTILIDADE PÚBLICA MUNICIPAL – LEI Nº 904/82.

### **Educação Ambiental: Práticas Sobre Preservação**



**Gincana Ecológica**



**Visita ao Planetário: Biodiversidade Marítima**



## DISPENSÁRIO SANTANA

RUA VÊNUS, 275 – JARDIM ACÁCIA – CEP: 44.004-416 – FEIRA DE SANTANA – BA  
FONE: (75)3223.1479 / FAX (75)3223.1814 – CNPJ 40.639.247/0001-77  
CERTIFICADO DE FINS FILANTRÓPICOS – PROCESSO Nº 71010.002276/2005-74  
REGISTRO NO CNAS – PROCESSO Nº 44006.000991/96-99.  
UTILIDADE PÚBLICA FEDERAL – PROCESSO MJ Nº 11.294/94-42.  
UTILIDADE PÚBLICA ESTADUAL – LEI Nº 6.583 DE 19.05.94.  
UTILIDADE PÚBLICA MUNICIPAL – LEI Nº 904/82.

### Dinâmicas Interativas: Relações Interpessoais



**Integração**



## DISPENSÁRIO SANTANA

RUA VÊNUS, 275 – JARDIM ACÁCIA – CEP: 44.004-416 – FEIRA DE SANTANA – BA  
FONE: (75)3223.1479 / FAX (75)3223.1814 – CNPJ 40.639.247/0001-77  
CERTIFICADO DE FINS FILANTRÓPICOS – PROCESSO Nº 71010.002276/2005-74  
REGISTRO NO CNAS – PROCESSO Nº 44006.000991/96-99.  
UTILIDADE PÚBLICA FEDERAL – PROCESSO MJ Nº 11.294/94-42.  
UTILIDADE PÚBLICA ESTADUAL – LEI Nº 6.583 DE 19.05.94.  
UTILIDADE PÚBLICA MUNICIPAL – LEI Nº 904/82.

### Lúdico: Evidenciando Direitos

#### Oficina de Fantoche



#### Brincadeiras Diversas







## DISPENSÁRIO SANTANA

RUA VÊNUS, 275 – JARDIM ACÁCIA – CEP: 44.004-416 – FEIRA DE SANTANA – BA  
FONE: (75)3223.1479 / FAX (75)3223.1814 – CNPJ 40.639.247/0001-77  
CERTIFICADO DE FINS FILANTRÓPICOS – PROCESSO Nº 71010.002276/2005-74  
REGISTRO NO CNAS – PROCESSO Nº 44006.000991/96-99.  
UTILIDADE PÚBLICA FEDERAL – PROCESSO MJ Nº 11.294/94-42.  
UTILIDADE PÚBLICA ESTADUAL – LEI Nº 6.583 DE 19.05.94.  
UTILIDADE PÚBLICA MUNICIPAL – LEI Nº 904/82.







## DISPENSÁRIO SANTANA

RUA VÊNUS, 275 – JARDIM ACÁCIA – CEP: 44.004-416 – FEIRA DE SANTANA – BA  
FONE: (75)3223.1479 / FAX (75)3223.1814 – CNPJ 40.639.247/0001-77  
CERTIFICADO DE FINS FILANTRÓPICOS – PROCESSO Nº 71010.002276/2005-74  
REGISTRO NO CNAS – PROCESSO Nº 44006.000991/96-99.  
UTILIDADE PÚBLICA FEDERAL – PROCESSO MJ Nº 11.294/94-42.  
UTILIDADE PÚBLICA ESTADUAL – LEI Nº 6.583 DE 19.05.94.  
UTILIDADE PÚBLICA MUNICIPAL – LEI Nº 904/82.



OFICINAS:  
(CULTURA, ESPORTE  
E LAZER...





## **DISPENSÁRIO SANTANA**

RUA VÊNUS, 275 – JARDIM ACÁCIA – CEP: 44.004-416 – FEIRA DE SANTANA – BA  
FONE: (75)3223.1479 / FAX (75)3223.1814 – CNPJ 40.639.247/0001-77  
CERTIFICADO DE FINS FILANTRÓPICOS – PROCESSO Nº 71010.002276/2005-74  
REGISTRO NO CNAS – PROCESSO Nº 44006.000991/96-99.  
UTILIDADE PÚBLICA FEDERAL – PROCESSO MJ Nº 11.294/94-42.  
UTILIDADE PÚBLICA ESTADUAL – LEI Nº 6.583 DE 19.05.94.  
UTILIDADE PÚBLICA MUNICIPAL – LEI Nº 904/82.

### **Oficina Vida em Comunidade: Passeios**



**Visita ao Parque da Lagoa**



**Visita ao Museu Casa do Sertão: UEFES**



**Visita ao Abrigo de Longa Permanência São Jose - Salvador Bahia**



## **DISPENSÁRIO SANTANA**

RUA VÊNUS, 275 – JARDIM ACÁCIA – CEP: 44.004-416 – FEIRA DE SANTANA – BA  
FONE: (75)3223.1479 / FAX (75)3223.1814 – CNPJ 40.639.247/0001-77  
CERTIFICADO DE FINS FILANTRÓPICOS – PROCESSO Nº 71010.002276/2005-74  
REGISTRO NO CNAS – PROCESSO Nº 44006.000991/96-99.  
UTILIDADE PÚBLICA FEDERAL – PROCESSO MJ Nº 11.294/94-42.  
UTILIDADE PÚBLICA ESTADUAL – LEI Nº 6.583 DE 19.05.94.  
UTILIDADE PÚBLICA MUNICIPAL – LEI Nº 904/82.



**Apresentação no Othon Palace Salvador- Bahia**





## DISPENSÁRIO SANTANA

RUA VÊNUS, 275 – JARDIM ACÁCIA – CEP: 44.004-416 – FEIRA DE SANTANA – BA  
FONE: (75)3223.1479 / FAX (75)3223.1814 – CNPJ 40.639.247/0001-77  
CERTIFICADO DE FINS FILANTRÓPICOS – PROCESSO Nº 71010.002276/2005-74  
REGISTRO NO CNAS – PROCESSO Nº 44006.000991/96-99.  
UTILIDADE PÚBLICA FEDERAL – PROCESSO MJ Nº 11.294/94-42.  
UTILIDADE PÚBLICA ESTADUAL – LEI Nº 6.583 DE 19.05.94.  
UTILIDADE PÚBLICA MUNICIPAL – LEI Nº 904/82.

### Oficinas



Capoeira



Futsal



Flauta



## **DISPENSÁRIO SANTANA**

RUA VÊNUS, 275 – JARDIM ACÁCIA – CEP: 44.004-416 – FEIRA DE SANTANA – BA  
FONE: (75)3223.1479 / FAX (75)3223.1814 – CNPJ 40.639.247/0001-77  
CERTIFICADO DE FINS FILANTRÓPICOS – PROCESSO Nº 71010.002276/2005-74  
REGISTRO NO CNAS – PROCESSO Nº 44006.000991/96-99.  
UTILIDADE PÚBLICA FEDERAL – PROCESSO MJ Nº 11.294/94-42.  
UTILIDADE PÚBLICA ESTADUAL – LEI Nº 6.583 DE 19.05.94.  
UTILIDADE PÚBLICA MUNICIPAL – LEI Nº 904/82.



**Dança**



**Coral**



**Artesanato**





## **DISPENSÁRIO SANTANA**

RUA VÊNUS, 275 – JARDIM ACÁCIA – CEP: 44.004-416 – FEIRA DE SANTANA – BA  
FONE: (75)3223.1479 / FAX (75)3223.1814 – CNPJ 40.639.247/0001-77  
CERTIFICADO DE FINS FILANTRÓPICOS – PROCESSO Nº 71010.002276/2005-74  
REGISTRO NO CNAS – PROCESSO Nº 44006.000991/96-99.  
UTILIDADE PÚBLICA FEDERAL – PROCESSO MJ Nº 11.294/94-42.  
UTILIDADE PÚBLICA ESTADUAL – LEI Nº 6.583 DE 19.05.94.  
UTILIDADE PÚBLICA MUNICIPAL – LEI Nº 904/82.



**Informática**



**Banda**



**Filarmônica**



## **DISPENSÁRIO SANTANA**

RUA VÊNUS, 275 – JARDIM ACÁCIA – CEP: 44.004-416 – FEIRA DE SANTANA – BA  
FONE: (75)3223.1479 / FAX (75)3223.1814 – CNPJ 40.639.247/0001-77  
CERTIFICADO DE FINS FILANTRÓPICOS – PROCESSO Nº 71010.002276/2005-74  
REGISTRO NO CNAS – PROCESSO Nº 44006.000991/96-99.  
UTILIDADE PÚBLICA FEDERAL – PROCESSO MJ Nº 11.294/94-42.  
UTILIDADE PÚBLICA ESTADUAL – LEI Nº 6.583 DE 19.05.94.  
UTILIDADE PÚBLICA MUNICIPAL – LEI Nº 904/82.

### **Olimpíadas Pierre Vigner**



**Abertura do Evento**



**Participantes das Olimpíadas**



## DISPENSÁRIO SANTANA

RUA VÊNUS, 275 – JARDIM ACÁCIA – CEP: 44.004-416 – FEIRA DE SANTANA – BA  
FONE: (75)3223.1479 / FAX (75)3223.1814 – CNPJ 40.639.247/0001-77  
CERTIFICADO DE FINS FILANTRÓPICOS – PROCESSO Nº 71010.002276/2005-74  
REGISTRO NO CNAS – PROCESSO Nº 44006.000991/96-99.  
UTILIDADE PÚBLICA FEDERAL – PROCESSO MJ Nº 11.294/94-42.  
UTILIDADE PÚBLICA ESTADUAL – LEI Nº 6.583 DE 19.05.94.  
UTILIDADE PÚBLICA MUNICIPAL – LEI Nº 904/82.



**Aquecimento**



**Encerramento do Evento**





## DISPENSÁRIO SANTANA

RUA VÊNUS, 275 – JARDIM ACÁCIA – CEP: 44.004-416 – FEIRA DE SANTANA – BA  
FONE: (75)3223.1479 / FAX (75)3223.1814 – CNPJ 40.639.247/0001-77  
CERTIFICADO DE FINS FILANTRÓPICOS – PROCESSO Nº 71010.002276/2005-74  
REGISTRO NO CNAS – PROCESSO Nº 44006.000991/96-99.  
UTILIDADE PÚBLICA FEDERAL – PROCESSO MJ Nº 11.294/94-42.  
UTILIDADE PÚBLICA ESTADUAL – LEI Nº 6.583 DE 19.05.94.  
UTILIDADE PÚBLICA MUNICIPAL – LEI Nº 904/82.

DIVERSAS  
APRESENTAÇÕES  
CULTURAIS PARA A  
COMUNIDADE





## **DISPENSÁRIO SANTANA**

RUA VÊNUS, 275 – JARDIM ACÁCIA – CEP: 44.004-416 – FEIRA DE SANTANA – BA  
FONE: (75)3223.1479 / FAX (75)3223.1814 – CNPJ 40.639.247/0001-77  
CERTIFICADO DE FINS FILANTRÓPICOS – PROCESSO Nº 71010.002276/2005-74  
REGISTRO NO CNAS – PROCESSO Nº 44006.000991/96-99.  
UTILIDADE PÚBLICA FEDERAL – PROCESSO MJ Nº 11.294/94-42.  
UTILIDADE PÚBLICA ESTADUAL – LEI Nº 6.583 DE 19.05.94.  
UTILIDADE PÚBLICA MUNICIPAL – LEI Nº 904/82.



**Cerimonia de abertura das olimpiadas Pierre Vigner**



**Apresentação na Praça da Matriz**





## **DISPENSÁRIO SANTANA**

RUA VÊNUS, 275 – JARDIM ACÁCIA – CEP: 44.004-416 – FEIRA DE SANTANA – BA  
FONE: (75)3223.1479 / FAX (75)3223.1814 – CNPJ 40.639.247/0001-77  
CERTIFICADO DE FINS FILANTRÓPICOS – PROCESSO Nº 71010.002276/2005-74  
REGISTRO NO CNAS – PROCESSO Nº 44006.000991/96-99.  
UTILIDADE PÚBLICA FEDERAL – PROCESSO MJ Nº 11.294/94-42.  
UTILIDADE PÚBLICA ESTADUAL – LEI Nº 6.583 DE 19.05.94.  
UTILIDADE PÚBLICA MUNICIPAL – LEI Nº 904/82.



**Apresentação na Praça da Matriz**



**Apresentação Cultural – Colégio Padre Ovídio**



## DISPENSÁRIO SANTANA

RUA VÊNUS, 275 – JARDIM ACÁCIA – CEP: 44.004-416 – FEIRA DE SANTANA – BA  
FONE: (75)3223.1479 / FAX (75)3223.1814 – CNPJ 40.639.247/0001-77  
CERTIFICADO DE FINS FILANTRÓPICOS – PROCESSO Nº 71010.002276/2005-74  
REGISTRO NO CNAS – PROCESSO Nº 44006.000991/96-99.  
UTILIDADE PÚBLICA FEDERAL – PROCESSO MJ Nº 11.294/94-42.  
UTILIDADE PÚBLICA ESTADUAL – LEI Nº 6.583 DE 19.05.94.  
UTILIDADE PÚBLICA MUNICIPAL – LEI Nº 904/82.

### Apresentação no encontro de CEAS e CMAS no Teatro Maestro Miro





## DISPENSÁRIO SANTANA

RUA VÊNUS, 275 – JARDIM ACÁCIA – CEP: 44.004-416 – FEIRA DE SANTANA – BA  
FONE: (75)3223.1479 / FAX (75)3223.1814 – CNPJ 40.639.247/0001-77  
CERTIFICADO DE FINS FILANTRÓPICOS – PROCESSO Nº 71010.002276/2005-74  
REGISTRO NO CNAS – PROCESSO Nº 44006.000991/96-99.  
UTILIDADE PÚBLICA FEDERAL – PROCESSO MJ Nº 11.294/94-42.  
UTILIDADE PÚBLICA ESTADUAL – LEI Nº 6.583 DE 19.05.94.  
UTILIDADE PÚBLICA MUNICIPAL – LEI Nº 904/82.

### Apresentação cultural no Mercado de Artes Municipal







## **DISPENSÁRIO SANTANA**

RUA VÊNUS, 275 – JARDIM ACÁCIA – CEP: 44.004-416 – FEIRA DE SANTANA – BA  
FONE: (75)3223.1479 / FAX (75)3223.1814 – CNPJ 40.639.247/0001-77  
CERTIFICADO DE FINS FILANTRÓPICOS – PROCESSO Nº 71010.002276/2005-74  
REGISTRO NO CNAS – PROCESSO Nº 44006.000991/96-99.  
UTILIDADE PÚBLICA FEDERAL – PROCESSO MJ Nº 11.294/94-42.  
UTILIDADE PÚBLICA ESTADUAL – LEI Nº 6.583 DE 19.05.94.  
UTILIDADE PÚBLICA MUNICIPAL – LEI Nº 904/82.



**Apresentação Natalina – Pátio Buriti**



**Apresentação Junina**





## DISPENSÁRIO SANTANA

RUA VÊNUS, 275 – JARDIM ACÁCIA – CEP: 44.004-416 – FEIRA DE SANTANA – BA  
FONE: (75)3223.1479 / FAX (75)3223.1814 – CNPJ 40.639.247/0001-77  
CERTIFICADO DE FINS FILANTRÓPICOS – PROCESSO Nº 71010.002276/2005-74  
REGISTRO NO CNAS – PROCESSO Nº 44006.000991/96-99.  
UTILIDADE PÚBLICA FEDERAL – PROCESSO MJ Nº 11.294/94-42.  
UTILIDADE PÚBLICA ESTADUAL – LEI Nº 6.583 DE 19.05.94.  
UTILIDADE PÚBLICA MUNICIPAL – LEI Nº 904/82.

### Desfile Cívico





## DISPENSÁRIO SANTANA

RUA VÊNUS, 275 – JARDIM ACÁCIA – CEP: 44.004-416 – FEIRA DE SANTANA – BA  
FONE: (75)3223.1479 / FAX (75)3223.1814 – CNPJ 40.639.247/0001-77  
CERTIFICADO DE FINS FILANTRÓPICOS – PROCESSO Nº 71010.002276/2005-74  
REGISTRO NO CNAS – PROCESSO Nº 44006.000991/96-99.  
UTILIDADE PÚBLICA FEDERAL – PROCESSO MJ Nº 11.294/94-42.  
UTILIDADE PÚBLICA ESTADUAL – LEI Nº 6.583 DE 19.05.94.  
UTILIDADE PÚBLICA MUNICIPAL – LEI Nº 904/82.

### Reunião da Equipe do Projeto Fortalecendo Laços

